TRIBUNALE DI TORRE ANNUNZIATA

SEZIONE FALLIMENTARE

CONSULENZA TECNICA D'UFFICIO

LOTTO 4: EDIFICIO RESIDENZIALE "PALAZZO LEMBO" – Via G. MARCONI 58, Torre del Greco (NA)

Foglio 10, particella 214, subalterni 7. 101. 102. 103. 104 .105 .106 .107 .108 .109 .110

ALLEGATO.2

- Visure Storiche per Immobile + planimetrie associate;
- Estratto di Mappa del foglio 10 (VAX) + Visure Storiche associate.

PROCEDURA n. 24/2013

FALLIMENTO DELLA S.D.F. TRA I SIGG.RI MICHELE IULIANO ED ALTRI

GIUDICE DELEGATO DOTT. DI LORENZO FABIO

IL CTU
arch. Marco Porzio

Ufficio Provinciale di Napoli - Territorio
Servizi Catastali

Visura storica per immobile

Situazione degli atti informatizzati dall'impianto meccanografico al 25/08/2015

Dati della richiesta	**Comune di TORRE DEL GRECO (Codice: L259)**
	Provincia di NAPOLI
Catasto Fabbricati	**Foglio: 10 Particella: 214 Sub.: 3**

INTESTATI

1		(1) Proprieta` per 1/2
2		(1) Proprieta` per 1/2

Unità immobiliare l'impianto meccanografico con atto del 24/02/1986

N.	DATI IDENTIFICATIVI				DATI DI CLASSAMENTO							DATI DERIVANTI DA
	Sezione Urbana	Foglio	Particella	Sub	Zona Cens.	Micro Zona	Categoria	Classe	Consistenza		Rendita	
1		**10**	**214**	**3**			**A/4**	**4**	**3 vani**		**Euro 151,84 L. 294.000**	COSTITUZIONE del 24/02/1986 n. Q621.1/1986 in atti dal 16/06/1999 UNITA` AFFERENTI - CLASS. PF98/99

Indirizzo	VIA GUGLIELMO MARCONI n. 26 piano: T interno: 1;				
Notifica	92095/1999	**Partita**	1021737	**Mod.58**	-

Unità immobiliare soppressa dal 18/02/1997

N.	DATI IDENTIFICATIVI				DATI DI CLASSAMENTO							DATI DERIVANTI DA
	Sezione Urbana	Foglio	Particella	Sub	Zona Cens.	Micro Zona	Categoria	Classe	Consistenza		Rendita	
1		**10**	**214**	**3**								FRAZIONAMENTO del 18/02/1997 n. 1009.1/1997 in atti dal 19/02/1997 FRAZIONAMENTO PER TRASFERIMENTO DI DIRITTI

La soppressione ha originato e/o variato i seguenti immobili:
- **foglio 10 particella 214 sub. 101**
- **foglio 10 particella 214 sub. 102**
- **foglio 10 particella 214 sub. 103**
- **foglio 10 particella 214 sub. 104**
- **foglio 10 particella 214 sub. 105**

* Codice Fiscale Validato in Anagrafe Tributaria

Visura storica per immobile

Situazione degli atti informatizzati dall'impianto meccanografico al 25/08/2015

Situazione dell'unità immobiliare dall'impianto meccanografico

N.	DATI IDENTIFICATIVI				DATI DI CLASSAMENTO							DATI DERIVANTI DA
	Sezione Urbana	Foglio	Particella	Sub	Zona Cens.	Micro Zona	Categoria	Classe	Consistenza		Rendita	
1		**10**	**214**	**3**			**A/8**	**3**	**30 vani**		**L. 16.440**	Impianto meccanografico del 30/06/1987

Indirizzo	, VIA G. MARCONU n. 26;				
Notifica	-	**Partita**	2687	**Mod.58**	-

Situazione degli intestati relativa ad atto del 31/05/1986 (antecedente all'impianto meccanografico)

N.	DATI ANAGRAFICI	CODICE FISCALE	DIRITTI E ONERI REALI
1			(1) Proprieta` per 1/2
2			(1) Proprieta` per 1/2
DATI DERIVANTI DA	RETTIFICA DI INTESTAZIONE ALL'ATTUALITA' del 31/05/1986 Voltura n. 42800.1/2012 in atti dal 16/08/2012 (protocollo n. NA0455301) Repertorio n.: 163840 Rogante: MAINIERI Sede: ACERRA Registrazione: Sede: ISTANZA N.455293/12		

Situazione degli intestati relativa ad atto del 31/05/1986 (antecedente all'impianto meccanografico)

N.	DATI ANAGRAFICI	CODICE FISCALE	DIRITTI E ONERI REALI
1			(1) Proprieta` per 1/2 fino al 18/02/1997
2			(1) Proprieta` per 1/2 fino al 18/02/1997
DATI DERIVANTI DA	VOLTURA D'UFFICIO del 31/05/1986 Voltura n. 42799.1/2012 in atti dal 16/08/2012 (protocollo n. NA0455300) Repertorio n.: 163840 Rogante: MAINIERI Sede: TORRE DEL GRECO Registrazione: Sede: ISTANZA N.455293/12		

Situazione degli intestati relativa ad atto del 31/05/1986 (antecedente all'impianto meccanografico)

N.	DATI ANAGRAFICI	CODICE FISCALE	DIRITTI E ONERI REALI
1			(1) Proprieta` per 500/1000 fino al 31/05/1986
2			(1) Proprieta` per 500/1000 fino al 31/05/1986
DATI DERIVANTI DA	ISTRUMENTO (ATTO PUBBLICO) del 31/05/1986 Voltura n. 25029.1/1986 in atti dal 05/12/1993 Repertorio n.: 1 Rogante: DR. MAINIERO GIOVAN Sede: TORRE DEL GRECO Registrazione: Sede: TORRE DEL GRECO Volume: 2A n: 8319 del 18/06/1986		

Situazione degli intestati relativa ad atto del 24/02/1986 (antecedente all'impianto meccanografico)

N.	DATI ANAGRAFICI	CODICE FISCALE	DIRITTI E ONERI REALI
1			(1) Proprieta` per 666/1000 fino al 31/05/1986
2			(1) Proprieta` per 334/1000 fino al 31/05/1986
DATI DERIVANTI DA	COSTITUZIONE del 24/02/1986 n. Q621.1/1986 in atti dal 16/06/1999 Registrazione: UNITA` AFFERENTI - CLASS.PF98/99		

Visura storica per immobile

Situazione degli atti informatizzati dall'impianto meccanografico al 25/08/2015

Situazione degli intestati dall'impianto meccanografico

N.	DATI ANAGRAFICI	CODICE FISCALE	DIRITTI E ONERI REALI
1			(1) Proprieta` per 334/1000 fino al 31/05/1986
2			(1) Proprieta` per 334/1000 fino al 31/05/1986
3			(1) Proprieta` per 334/1000 fino al 31/05/1986
DATI DERIVANTI DA	Impianto meccanografico del 30/06/1987		

Unità immobiliari n. 1 Tributi erariali: Euro 0,90

Visura telematica

* Codice Fiscale Validato in Anagrafe Tributaria

MODULARIO
F. - rig. rend. - 490

MINISTERO DELLE FINANZE
DIREZIONE GENERALE DEL CATASTO E DEI SERVIZI TECNICI ERARIALI

Mod. A (Nuovo Catasto Edilizio Urbano)

Lire 200

NUOVO CATASTO EDILIZIO URBANO

(R. DECRETO-LEGGE 11 APRILE 1940 N. 652)

Planimetria dell'immobile situato nel Comune di TORRE del GRECO *Via* G. MARCONI 48(g-2-26)

Ditta PAOLILLO ADELAIDE e ONORATO MADDALENA

Allegata alla dichiarazione presentata all'Ufficio Tecnico Erariale di NAPOLI

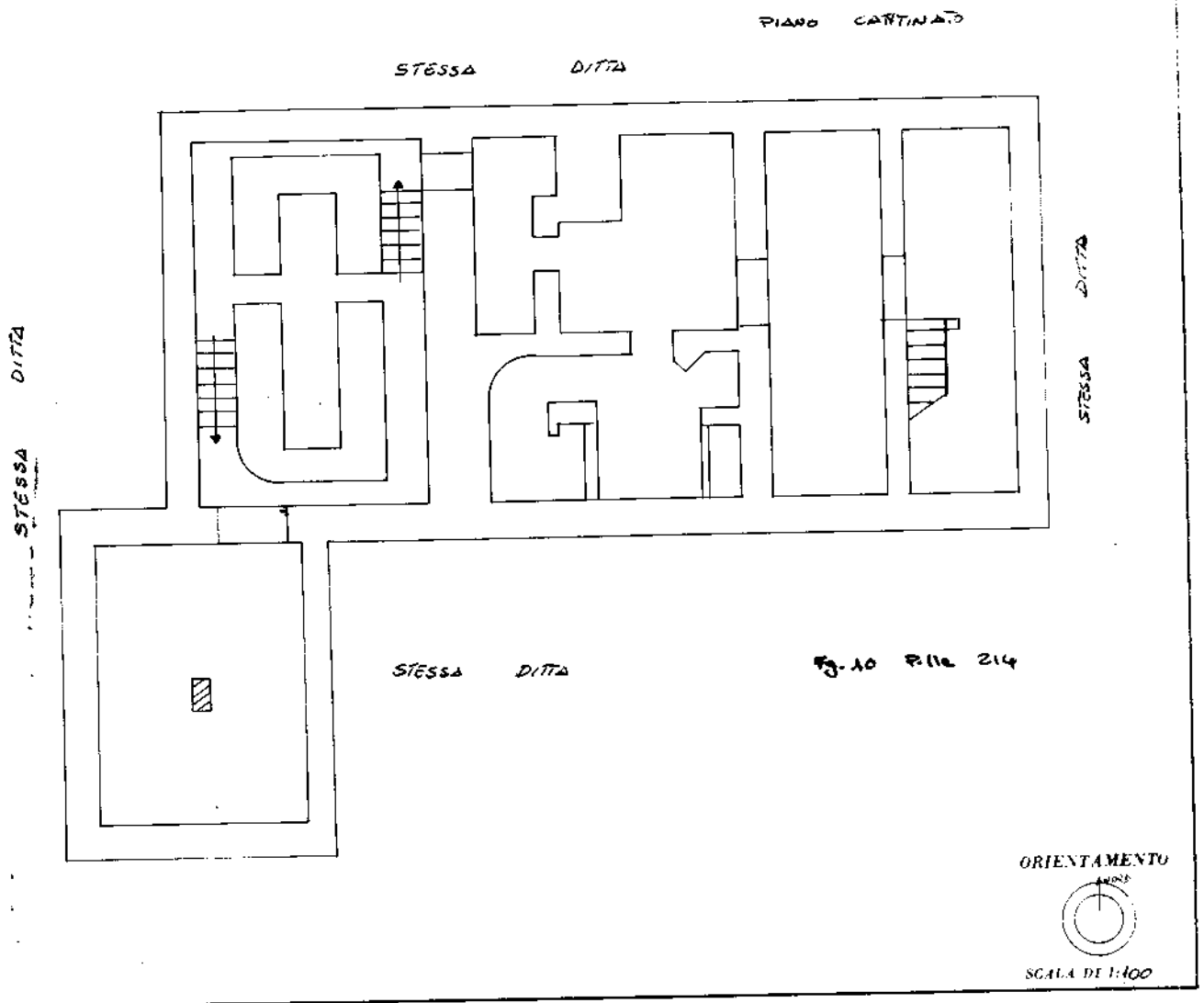

SPAZIO RISERVATO PER LE ANNOTAZIONI D'UFFICIO	
DATA	
PROT. N°	

Compilata dal Arch. Paolo Ciaccia
(Titolo, nome e cognome del tecnico)

Iscritto all'Albo de Architetti
della Provincia di Napoli
DATA 27.1.86
Firma:

10 metri

Catasto dei Fabbricati - Situazione al 28/07/2015 - Comune di TORRE DEL GRECO (L259) - < Foglio: 10 - Particella: 214 - Subalterno: 3 >
VIA GUGLIELMO MARCONI n. 26 piano: T interno: 1;

Ultima planimetria in atti

Ufficio Provinciale di Napoli - Territorio
Servizi Catastali

Data: 25/08/2015 - Ora: 14.42.55 Segue

Visura n.: T107181 Pag: 1

Visura storica per immobile

Situazione degli atti informatizzati dall'impianto meccanografico al 25/08/2015

Dati della richiesta	**Comune di TORRE DEL GRECO (Codice: L259)**
	Provincia di NAPOLI
Catasto Fabbricati	**Foglio: 10 Particella: 214 Sub.: 4**

INTESTATI

1			(1) Proprieta` per 1/2
2			(1) Proprieta` per 1/2

Unità immobiliare l'impianto meccanografico con atto del 24/02/1986

N.	DATI IDENTIFICATIVI				DATI DI CLASSAMENTO							DATI DERIVANTI DA
	Sezione Urbana	Foglio	Particella	Sub	Zona Cens.	Micro Zona	Categoria	Classe	Consistenza		Rendita	
1		**10**	**214**	**4**			**C/2**	**7**	**52 m²**		**Euro 290,04 L. 561.600**	COSTITUZIONE del 24/02/1986 n. Q621.1/1986 in atti dal 16/06/1999 UNITA` AFFERENTI - CLASS. PF98/99

Indirizzo	VIA GUGLIELMO MARCONI n. 26 piano: T interno: 2;				
Notifica	92095/1999	**Partita**	1021737	**Mod.58**	-

Unità immobiliare soppressa dal 18/02/1997

N.	DATI IDENTIFICATIVI				DATI DI CLASSAMENTO							DATI DERIVANTI DA
	Sezione Urbana	Foglio	Particella	Sub	Zona Cens.	Micro Zona	Categoria	Classe	Consistenza		Rendita	
1		**10**	**214**	**4**								FUSIONE del 18/02/1997 n. 1010.1/1997 in atti dal 19/02/1997

La soppressione ha originato e/o variato i seguenti immobili:
- **foglio 10 particella 214 sub. 5**
- **foglio 10 particella 214 sub. 6**
- **foglio 10 particella 214 sub. 106**

Situazione dell'unità immobiliare dall'impianto meccanografico

N.	DATI IDENTIFICATIVI				DATI DI CLASSAMENTO							DATI DERIVANTI DA
	Sezione Urbana	Foglio	Particella	Sub	Zona Cens.	Micro Zona	Categoria	Classe	Consistenza		Rendita	
1		**10**	**214**	**4**			**A/4**	**4**	**3,5 vani**		**L. 1.120**	Impianto meccanografico del 30/06/1987

* Codice Fiscale Validato in Anagrafe Tributaria

Visura storica per immobile

Situazione degli atti informatizzati dall'impianto meccanografico al 25/08/2015

Indirizzo	, VIA MARCONI GUGLIELMO n. 26 piano: T;				
Notifica	-	**Partita**	2687	**Mod.58**	-

Situazione degli intestati relativa ad atto del 31/05/1986 (antecedente all'impianto meccanografico)

N.	DATI ANAGRAFICI	CODICE FISCALE	DIRITTI E ONERI REALI
1			(1) Proprieta` per 1/2
2			(1) Proprieta` per 1/2
DATI DERIVANTI DA	RETTIFICA DI INTESTAZIONE ALL'ATTUALITA' del 31/05/1986 Voltura n. 42800.1/2012 in atti dal 16/08/2012 (protocollo n. NA0455301) Repertorio n.: 163840 Rogante: MAINIERI Sede: ACERRA Registrazione: Sede: ISTANZA N.455293/12		

Situazione degli intestati relativa ad atto del 31/05/1986 (antecedente all'impianto meccanografico)

N.	DATI ANAGRAFICI	CODICE FISCALE	DIRITTI E ONERI REALI
1			(1) Proprieta` per 1/2 fino al 18/02/1997
2			(1) Proprieta` per 1/2 fino al 18/02/1997
DATI DERIVANTI DA	VOLTURA D'UFFICIO del 31/05/1986 Voltura n. 42799.1/2012 in atti dal 16/08/2012 (protocollo n. NA0455300) Repertorio n.: 163840 Rogante: MAINIERI Sede: TORRE DEL GRECO Registrazione: Sede: ISTANZA N.455293/12		

Situazione degli intestati relativa ad atto del 31/05/1986 (antecedente all'impianto meccanografico)

N.	DATI ANAGRAFICI	CODICE FISCALE	DIRITTI E ONERI REALI
1			(1) Proprieta` per 500/1000 fino al 31/05/1986
2			(1) Proprieta` per 500/1000 fino al 31/05/1986
DATI DERIVANTI DA	ISTRUMENTO (ATTO PUBBLICO) del 31/05/1986 Voltura n. 25029.1/1986 in atti dal 05/12/1993 Repertorio n.: 1 Rogante: DR. MAINIERO GIOVAN Sede: TORRE DEL GRECO Registrazione: Sede: TORRE DEL GRECO Volume: 2A n: 8319 del 18/06/1986		

Situazione degli intestati relativa ad atto del 24/02/1986 (antecedente all'impianto meccanografico)

N.	DATI ANAGRAFICI	CODICE FISCALE	DIRITTI E ONERI REALI
1			(1) Proprieta` per 666/1000 fino al 31/05/1986
2			(1) Proprieta` per 334/1000 fino al 31/05/1986
DATI DERIVANTI DA	COSTITUZIONE del 24/02/1986 n. Q621.1/1986 in atti dal 16/06/1999 Registrazione: UNITA` AFFERENTI - CLASS.PF98/99		

Situazione degli intestati dall'impianto meccanografico

N.	DATI ANAGRAFICI	CODICE FISCALE	DIRITTI E ONERI REALI
1			(1) Proprieta` per 334/1000 fino al 31/05/1986
2			(1) Proprieta` per 334/1000 fino al 31/05/1986
3			(1) Proprieta` per 334/1000 fino al 31/05/1986
DATI DERIVANTI DA	Impianto meccanografico del 30/06/1987		

Unità immobiliari n. 1 Tributi erariali: Euro 0,90

* Codice Fiscale Validato in Anagrafe Tributaria

Visura storica per immobile

Situazione degli atti informatizzati dall'impianto meccanografico al 25/08/2015

Visura telematica

Data presentazione:24/02/1986 - Data: 28/07/2015 - n. T215842 - Richiedente: CPSGNN78S24F839L

Mod. B (Nuovo Catasto Edilizio Urbano)

MINISTERO DELLE FINANZE

DIREZIONE GENERALE DEL CATASTO E DEI SERVIZI TECNICI ERARIALI

Lire 150

NUOVO CATASTO EDILIZIO URBANO

(R. DECRETO-LEGGE 13 APRILE 1939, N. 652)

Planimetria dell'immobile situato nel Comune di TORRE del GRECO *Via* G. MARCONI

Ditta

Allegata alla dichiarazione presentata all'Ufficio Tecnico Erariale di NAPOLI

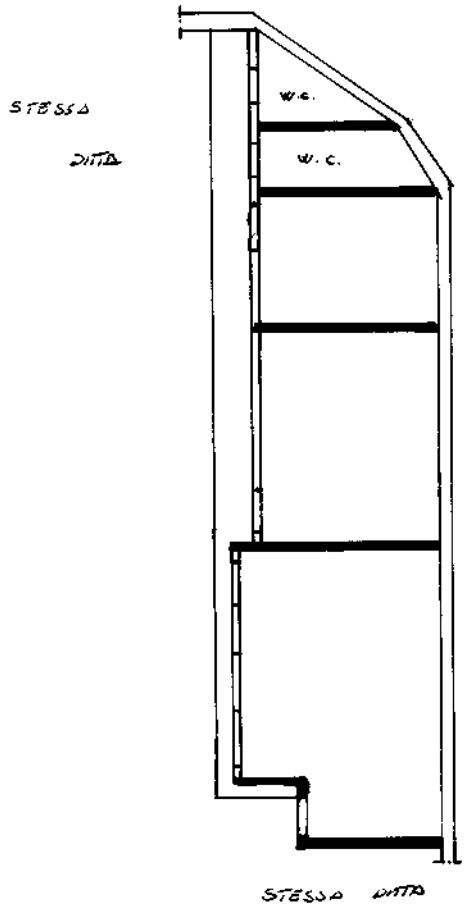

STESSA DITTA

PIANO TERRA

STESSA DITTA

Fg. 10 Ptla 214

DEPOSITO/BOX

Int. 2

ORIENTAMENTO

NORD

SCALA DI 1:100

SPAZIO RISERVATO PER LE ANNOTAZIONI D'UFFICIO

DATA

PROT. N°

Compilata dal Arch. Paola Ciaccia
(Titolo, nome e cognome del tecnico)

Iscritto all'Albo degli Architetti

della Provincia di Napoli

DATA 27-1-86

Firma:

Catasto dei Fabbricati - Situazione al 28/07/2015 - Comune di TORRE DEL GRECO (L259) - < Foglio: 10 - Particella: 214 - Subalterno: 4 >
VIA GUGLIELMO MARCONI n. 26 piano: T interno: 2;

10 metri

Ultima planimetria in atti

Data presentazione:24/02/1986 - Data: 28/07/2015 - n. T215842 - Richiedente: CPSGNN78S24F839L
Totale schede: 1 - Formato di acquisizione: A3(297x420) - Formato stampa richiesto: A4(210x297)

Visura storica per immobile

Situazione degli atti informatizzati dall'impianto meccanografico al 25/08/2015

Dati della richiesta	**Comune di TORRE DEL GRECO (Codice: L259)**
	Provincia di NAPOLI
Catasto Fabbricati	**Foglio: 10 Particella: 214 Sub.: 5**

INTESTATI

1			(1) Proprieta` per 1/2
2			(1) Proprieta` per 1/2

Unità immobiliare l'impianto meccanografico con atto del 24/02/1986

N.	DATI IDENTIFICATIVI				DATI DI CLASSAMENTO							DATI DERIVANTI DA
	Sezione Urbana	Foglio	Particella	Sub	Zona Cens.	Micro Zona	Categoria	Classe	Consistenza		Rendita	
1		**10**	**214**	**5**			**C/2**	**7**	**14 m²**		**Euro 78,09 L. 151.200**	COSTITUZIONE del 24/02/1986 n. Q621.1/1986 in atti dal 16/06/1999 UNITA` AFFERENTI - CLASS. PF98/99

Indirizzo	VIA GUGLIELMO MARCONI n. 26 piano: T interno: 3;				
Notifica	92095/1999	**Partita**	1021737	**Mod.58**	-

Unità immobiliare soppressa dal 18/02/1997

N.	DATI IDENTIFICATIVI				DATI DI CLASSAMENTO							DATI DERIVANTI DA
	Sezione Urbana	Foglio	Particella	Sub	Zona Cens.	Micro Zona	Categoria	Classe	Consistenza		Rendita	
1		**10**	**214**	**5**								FUSIONE del 18/02/1997 n. 1010.1/1997 in atti dal 19/02/1997

La soppressione ha originato e/o variato i seguenti immobili:
- **foglio 10 particella 214 sub. 4**
- **foglio 10 particella 214 sub. 6**
- **foglio 10 particella 214 sub. 106**

Situazione dell'unità immobiliare dall'impianto meccanografico

N.	DATI IDENTIFICATIVI				DATI DI CLASSAMENTO							DATI DERIVANTI DA
	Sezione Urbana	Foglio	Particella	Sub	Zona Cens.	Micro Zona	Categoria	Classe	Consistenza		Rendita	
1		**10**	**214**	**5**			**C/2**	**2**	**30 m²**		**L. 180**	Impianto meccanografico del 30/06/1987

* Codice Fiscale Validato in Anagrafe Tributaria

Visura storica per immobile

Situazione degli atti informatizzati dall'impianto meccanografico al 25/08/2015

Indirizzo	, VIA MARCONI GUGLIELMO n. 26 piano: T;				
Notifica	-	**Partita**	2687	**Mod.58**	-

Situazione degli intestati relativa ad atto del 31/05/1986 (antecedente all'impianto meccanografico)

N.	DATI ANAGRAFICI	CODICE FISCALE	DIRITTI E ONERI REALI
1			(1) Proprieta` per 1/2
2			(1) Proprieta` per 1/2
DATI DERIVANTI DA	RETTIFICA DI INTESTAZIONE ALL'ATTUALITA' del 31/05/1986 Voltura n. 42800.1/2012 in atti dal 16/08/2012 (protocollo n. NA0455301) Repertorio n.: 163840 Rogante: MAINIERI Sede: ACERRA Registrazione: Sede: ISTANZA N.455293/12		

Situazione degli intestati relativa ad atto del 31/05/1986 (antecedente all'impianto meccanografico)

N.	DATI ANAGRAFICI	CODICE FISCALE	DIRITTI E ONERI REALI
1			(1) Proprieta` per 1/2 fino al 18/02/1997
2			(1) Proprieta` per 1/2 fino al 18/02/1997
DATI DERIVANTI DA	VOLTURA D'UFFICIO del 31/05/1986 Voltura n. 42799.1/2012 in atti dal 16/08/2012 (protocollo n. NA0455300) Repertorio n.: 163840 Rogante: MAINIERI Sede: TORRE DEL GRECO Registrazione: Sede: ISTANZA N.455293/12		

Situazione degli intestati relativa ad atto del 31/05/1986 (antecedente all'impianto meccanografico)

N.	DATI ANAGRAFICI	CODICE FISCALE	DIRITTI E ONERI REALI
1			(1) Proprieta` per 500/1000 fino al 31/05/1986
2			(1) Proprieta` per 500/1000 fino al 31/05/1986
DATI DERIVANTI DA	ISTRUMENTO (ATTO PUBBLICO) del 31/05/1986 Voltura n. 25029.1/1986 in atti dal 05/12/1993 Repertorio n.: 1 Rogante: DR. MAINIERO GIOVAN Sede: TORRE DEL GRECO Registrazione: Sede: TORRE DEL GRECO Volume: 2A n: 8319 del 18/06/1986		

Situazione degli intestati relativa ad atto del 24/02/1986 (antecedente all'impianto meccanografico)

N.	DATI ANAGRAFICI	CODICE FISCALE	DIRITTI E ONERI REALI
1			(1) Proprieta` per 666/1000 fino al 31/05/1986
2			(1) Proprieta` per 334/1000 fino al 31/05/1986
DATI DERIVANTI DA	COSTITUZIONE del 24/02/1986 n. Q621.1/1986 in atti dal 16/06/1999 Registrazione: UNITA` AFFERENTI - CLASS.PF98/99		

Situazione degli intestati dall'impianto meccanografico

N.	DATI ANAGRAFICI	CODICE FISCALE	DIRITTI E ONERI REALI
1			(1) Proprieta` per 334/1000 fino al 31/05/1986
2			(1) Proprieta` per 334/1000 fino al 31/05/1986
3			(1) Proprieta` per 334/1000 fino al 31/05/1986
DATI DERIVANTI DA	Impianto meccanografico del 30/06/1987		

Unità immobiliari n. 1 Tributi erariali: Euro 0,90

* Codice Fiscale Validato in Anagrafe Tributaria

Visura storica per immobile

Situazione degli atti informatizzati dall'impianto meccanografico al 25/08/2015

Visura telematica

MOD. B (Nuovo Catasto Edilizio Urbano)

MINISTERO DELLE FINANZE

DIREZIONE GENERALE DEL CATASTO E DEI SERVIZI TECNICI ERARIALI

Lire 150

NUOVO CATASTO EDILIZIO URBANO

(R. DECRETO-LEGGE 13 APRILE 1939, N. 652)

Planimetria dell'immobile situato nel Comune di TORRE del GRECO *Via* G. MARCONI

Ditta

Allegata alla dichiarazione presentata all'Ufficio Tecnico Erariale di NAPOLI

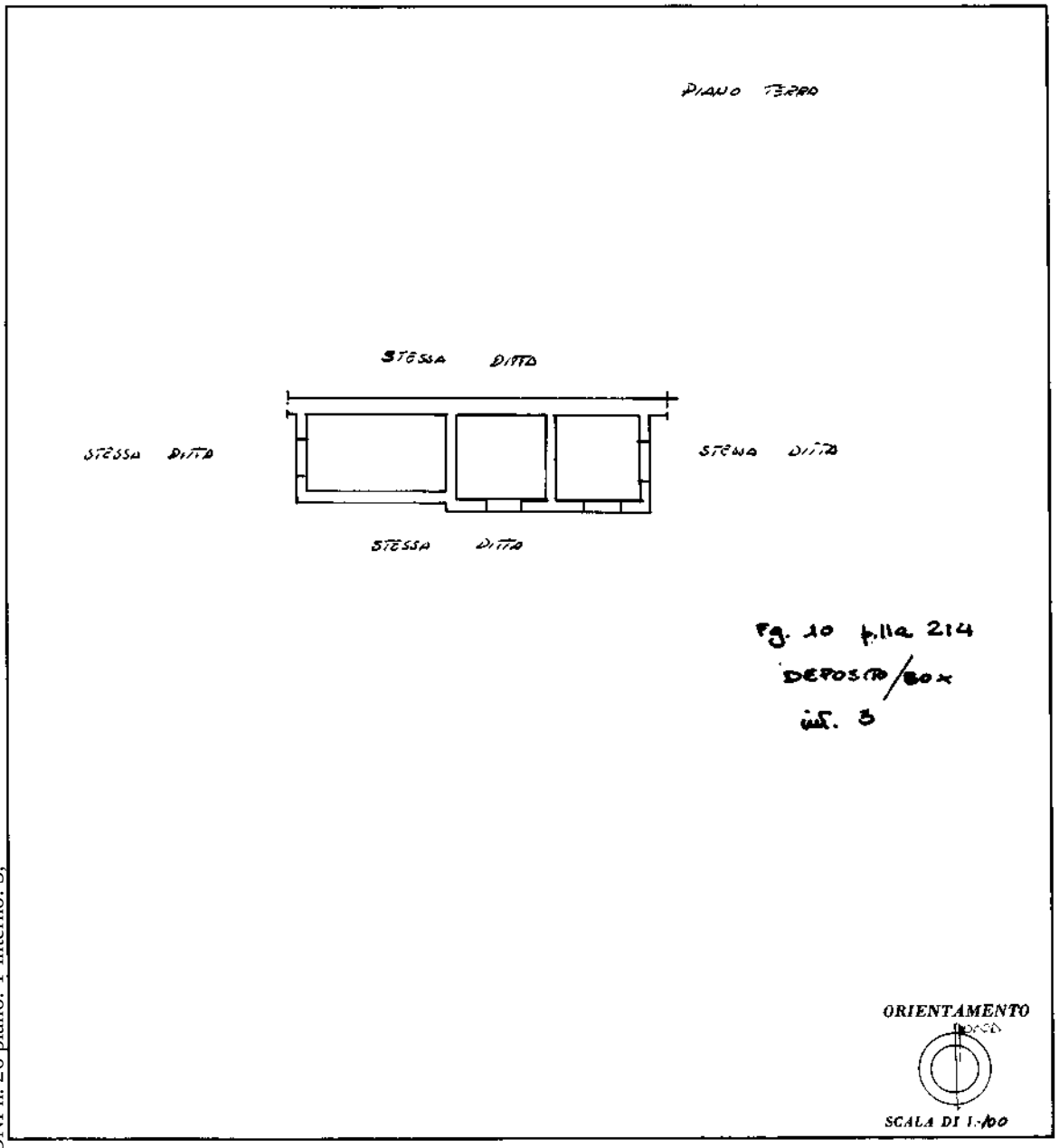

SPAZIO RISERVATO PER LE ANNOTAZIONI D'UFFICIO

DATA

PROT. N°

Compilata dal Arch. Paolo Ciaccia
(Titolo, nome e cognome del tecnico)

Iscritto all'Albo de Architetti

della Provincia di Napoli

DATA 21-1-86

Firma:

10 metri

Catasto dei Fabbricati - Situazione al 28/07/2015 - Comune di TORRE DEL GRECO (L259) - < Foglio: 10 - Particella: 214 - Subalterno: 5 >
VIA GUGLIELMO MARCONI n. 26 piano: T interno: 3;

Ultima planimetria in atti

Visura storica per immobile

Situazione degli atti informatizzati dall'impianto meccanografico al 25/08/2015

Dati della richiesta	**Comune di TORRE DEL GRECO (Codice: L259)**
	Provincia di NAPOLI
Catasto Fabbricati	**Foglio: 10 Particella: 214 Sub.: 6**

INTESTATI

1			(1) Proprieta` per 1/2
2			(1) Proprieta` per 1/2

Unità immobiliare l'impianto meccanografico con atto del 24/02/1986

N.	DATI IDENTIFICATIVI				DATI DI CLASSAMENTO							DATI DERIVANTI DA
	Sezione Urbana	Foglio	Particella	Sub	Zona Cens.	Micro Zona	Categoria	Classe	Consistenza		Rendita	
1		**10**	**214**	**6**			**C/2**	**5**	**31 m²**		**Euro 126,48 L. 244.900**	COSTITUZIONE del 24/02/1986 n. Q621.1/1986 in atti dal 16/06/1999 UNITA` AFFERENTI - CLASS. PF98/99

Indirizzo	VIA GUGLIELMO MARCONI n. 26 piano: S1 interno: 4;				
Notifica	92095/1999	**Partita**	1021737	**Mod.58**	-

Unità immobiliare soppressa dal 18/02/1997

N.	DATI IDENTIFICATIVI				DATI DI CLASSAMENTO							DATI DERIVANTI DA
	Sezione Urbana	Foglio	Particella	Sub	Zona Cens.	Micro Zona	Categoria	Classe	Consistenza		Rendita	
1		**10**	**214**	**6**								FUSIONE del 18/02/1997 n. 1010.1/1997 in atti dal 19/02/1997

La soppressione ha originato e/o variato i seguenti immobili:
- **foglio 10 particella 214 sub. 4**
- **foglio 10 particella 214 sub. 5**
- **foglio 10 particella 214 sub. 106**

Situazione dell'unità immobiliare dall'impianto meccanografico

N.	DATI IDENTIFICATIVI				DATI DI CLASSAMENTO							DATI DERIVANTI DA
	Sezione Urbana	Foglio	Particella	Sub	Zona Cens.	Micro Zona	Categoria	Classe	Consistenza		Rendita	
1		**10**	**214**	**6**			**C/2**	**2**	**50 m²**		**L. 300**	Impianto meccanografico del 30/06/1987

* Codice Fiscale Validato in Anagrafe Tributaria

Visura storica per immobile

Situazione degli atti informatizzati dall'impianto meccanografico al 25/08/2015

Indirizzo	, VIA MARCONI GUGLIELMO n. 26 piano: T;				
Notifica	-	**Partita**	2687	**Mod.58**	-

Situazione degli intestati relativa ad atto del 31/05/1986 (antecedente all'impianto meccanografico)

N.	DATI ANAGRAFICI	CODICE FISCALE	DIRITTI E ONERI REALI
1			(1) Proprieta` per 1/2
2			(1) Proprieta` per 1/2
DATI DERIVANTI DA	RETTIFICA DI INTESTAZIONE ALL'ATTUALITA' del 31/05/1986 Voltura n. 42800.1/2012 in atti dal 16/08/2012 (protocollo n. NA0455301) Repertorio n.: 163840 Rogante: MAINIERI Sede: ACERRA Registrazione: Sede: ISTANZA N.455293/12		

Situazione degli intestati relativa ad atto del 31/05/1986 (antecedente all'impianto meccanografico)

N.	DATI ANAGRAFICI	CODICE FISCALE	DIRITTI E ONERI REALI
1			(1) Proprieta` per 1/2 fino al 18/02/1997
2			(1) Proprieta` per 1/2 fino al 18/02/1997
DATI DERIVANTI DA	VOLTURA D'UFFICIO del 31/05/1986 Voltura n. 42799.1/2012 in atti dal 16/08/2012 (protocollo n. NA0455300) Repertorio n.: 163840 Rogante: MAINIERI Sede: TORRE DEL GRECO Registrazione: Sede: ISTANZA N.455293/12		

Situazione degli intestati relativa ad atto del 31/05/1986 (antecedente all'impianto meccanografico)

N.	DATI ANAGRAFICI	CODICE FISCALE	DIRITTI E ONERI REALI
1			(1) Proprieta` per 500/1000 fino al 31/05/1986
2			(1) Proprieta` per 500/1000 fino al 31/05/1986
DATI DERIVANTI DA	ISTRUMENTO (ATTO PUBBLICO) del 31/05/1986 Voltura n. 25029.1/1986 in atti dal 05/12/1993 Repertorio n.: 1 Rogante: DR. MAINIERO GIOVAN Sede: TORRE DEL GRECO Registrazione: Sede: TORRE DEL GRECO Volume: 2A n: 8319 del 18/06/1986		

Situazione degli intestati relativa ad atto del 24/02/1986 (antecedente all'impianto meccanografico)

N.	DATI ANAGRAFICI	CODICE FISCALE	DIRITTI E ONERI REALI
1			(1) Proprieta` per 666/1000 fino al 31/05/1986
2			(1) Proprieta` per 334/1000 fino al 31/05/1986
DATI DERIVANTI DA	COSTITUZIONE del 24/02/1986 n. Q621.1/1986 in atti dal 16/06/1999 Registrazione: UNITA` AFFERENTI - CLASS.PF98/99		

Situazione degli intestati dall'impianto meccanografico

N.	DATI ANAGRAFICI	CODICE FISCALE	DIRITTI E ONERI REALI
1			(1) Proprieta` per 334/1000 fino al 31/05/1986
2			(1) Proprieta` per 334/1000 fino al 31/05/1986
3			(1) Proprieta` per 334/1000 fino al 31/05/1986
DATI DERIVANTI DA	Impianto meccanografico del 30/06/1987		

Unità immobiliari n. 1 Tributi erariali: Euro 0,90

* Codice Fiscale Validato in Anagrafe Tributaria

Visura storica per immobile

Situazione degli atti informatizzati dall'impianto meccanografico al 25/08/2015

Visura telematica

Data presentazione:24/02/1986 - Data: 28/07/2015 - n. T215837 - Richiedente: CPSGNN78S24F839L

Mod. B (Nuovo Catasto Edilizio Urbano)

MINISTERO DELLE FINANZE

DIREZIONE GENERALE DEL CATASTO E DEI SERVIZI TECNICI ERARIALI

Lire 150

NUOVO CATASTO EDILIZIO URBANO

(R. DECRETO-LEGGE 13 APRILE 1939, N. 652)

Planimetria dell'immobile situato nel Comune di TORRE del GRECO *Via* G. MARCONI

Ditta

Allegata alla dichiarazione presentata all'Ufficio Tecnico Erariale di NAPOLI

Piano Cantinato

STESSA DITTA

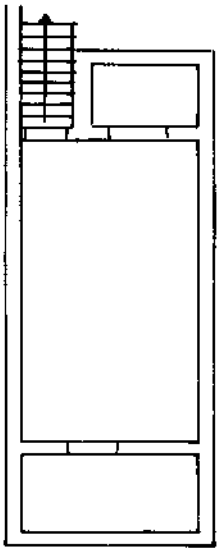

STESSA DITTA

Fg 10 P.lla 214

DEPOSITO

mq. 4

ORIENTAMENTO

SCALA DI 1:100

SPAZIO RISERVATO PER LE ANNOTAZIONI D'UFFICIO

DATA 6 o 1

PROT. N°

Compilata dal Arch. Paolo Ciaccia

(Titolo, nome e cognome del tecnico)

Iscritto all'Albo de Architetti

della Provincia di Napoli

DATA 27/1/86

Firma

Catasto dei Fabbricati - Situazione al 28/07/2015 - Comune di TORRE DEL GRECO (L259) - < Foglio: 10 - Particella: 214 - Subalterno: 6 >
VIA GUGLIELMO MARCONI n. 26 piano: S1 interno: 4;

10 metri

Ultima planimetria in atti

Data presentazione:24/02/1986 - Data: 28/07/2015 - n. T215837 - Richiedente: CPSGNN78S24F839L
Totale schede: 1 - Formato di acquisizione: A3(297x420) - Formato stampa richiesto: A4(210x297)

Ufficio Provinciale di Napoli - Territorio
Servizi Catastali

Data: 25/08/2015 - Ora: 14.47.04 Segue

Visura n.: T108107 Pag: 1

Visura storica per immobile

Situazione degli atti informatizzati dall'impianto meccanografico al 25/08/2015

Dati della richiesta	**Comune di TORRE DEL GRECO (Codice: L259)**
	Provincia di NAPOLI
Catasto Fabbricati	**Foglio: 10 Particella: 214 Sub.: 7**

INTESTATI

1					(1) Proprieta` per 1/2
2					(1) Proprieta` per 1/2

Unità immobiliare dal 18/02/1997

N.	DATI IDENTIFICATIVI				DATI DI CLASSAMENTO							DATI DERIVANTI DA
	Sezione Urbana	Foglio	Particella	Sub	Zona Cens.	Micro Zona	Categoria	Classe	Consistenza		Rendita	
1		**10**	**214**	**7**			**C/2**	**7**	**9 m²**		**Euro 50,20 L. 97.200**	VARIAZIONE DELLA DESTINAZIONE del 18/02/1997 n. 1008.1/1997 in atti dal 19/02/1997 LOCALE CALDAIA DEPOSITO

Indirizzo	VIA GUGLIELMO MARCONI n. 26 piano: T;				
Notifica -		**Partita**	1022479	**Mod.58**	-
Annotazioni	classamento proposto e validato (D.M. 701/94) ;locale caldaia mq 15				

Situazione dell'unità immobiliare dall'impianto meccanografico

N.	DATI IDENTIFICATIVI				DATI DI CLASSAMENTO							DATI DERIVANTI DA
	Sezione Urbana	Foglio	Particella	Sub	Zona Cens.	Micro Zona	Categoria	Classe	Consistenza		Rendita	
1		**10**	**214**	**7**								Impianto meccanografico del 30/06/1987

Indirizzo	, VIA MARCONI GUGLIELMO n. 26 piano: T;				
Notifica -		**Partita**	2687	**Mod.58**	-
Annotazioni	locale caldaia mq 15				

Situazione degli intestati dal 28/05/2004

N.	DATI ANAGRAFICI	CODICE FISCALE	DIRITTI E ONERI REALI
1	LEMBO Filippo nato a NAPOLI il 03/06/1974	LMBFPP74H03F839C*	(1) Proprieta` per 1/4 fino al 31/05/1986
2	LEMBO Leonardo nato a NAPOLI il 06/07/1966	LMBLRD66L06F839W*	(1) Proprieta` per 1/4 fino al 31/05/1986
3	TRUST NIPOTI DI GIUSEPPE LEMBO con sede in TRENTOLA DUCENTA	90015060610	(1) Proprieta` per 1/2 fino al 31/05/1986

* Codice Fiscale Validato in Anagrafe Tributaria

Visura storica per immobile

Situazione degli atti informatizzati dall'impianto meccanografico al 25/08/2015

DATI DERIVANTI DA	ISTRUMENTO (ATTO PUBBLICO) del 28/05/2004 Voltura n. 5124.1/2008 in atti dal 11/02/2008 (protocollo n. NA0122546) Repertorio n.: 49638 Rogante: NOT COLELLA MARIO Sede: CASORIA Registrazione: UU Sede: CASORIA n: 100018 del 16/06/2004 ATTRIBUZIONE DI BENI IMMOBILI A TRUST

Situazione degli intestati dal 28/12/2003

N.	DATI ANAGRAFICI	CODICE FISCALE	DIRITTI E ONERI REALI
1			(1) Proprieta` per 1/4 fino al 28/05/2004
2			(1) Proprieta` per 1/2 fino al 28/05/2004
3			(1) Proprieta` per 1/4 fino al 28/05/2004
DATI DERIVANTI DA	DENUNZIA (NEI PASSAGGI PER CAUSA DI MORTE) del 28/12/2003 n. 64318.1/2005 in atti dal 12/12/2005 (protocollo n. NA0783569) Registrazione: UU Sede: NAPOLI Volume: 4606 n: 2965 del 27/09/2005 SUCCESSIONE IN MORTE DI BOCCIA FILOMENA		

Situazione degli intestati relativa ad atto del 31/05/1986 (antecedente all'impianto meccanografico)

N.	DATI ANAGRAFICI	CODICE FISCALE	DIRITTI E ONERI REALI
1			(1) Proprieta` per 1/2
2	[illegible]		(1) Proprieta` per 1/2
DATI DERIVANTI DA	RETTIFICA DI INTESTAZIONE ALL'ATTUALITA' del 31/05/1986 Voltura n. 42800.1/2012 in atti dal 16/08/2012 (protocollo n. NA0455301) Repertorio n.: 163840 Rogante: MAINIERI Sede: ACERRA Registrazione: Sede: ISTANZA N.455293/12		

Situazione degli intestati relativa ad atto del 31/05/1986 (antecedente all'impianto meccanografico)

N.	DATI ANAGRAFICI	CODICE FISCALE	DIRITTI E ONERI REALI
1			(1) Proprieta` per 1/2 fino al 28/12/2003
2			(1) Proprieta` per 1/2 fino al 28/12/2003
DATI DERIVANTI DA	VOLTURA D'UFFICIO del 31/05/1986 Voltura n. 42799.1/2012 in atti dal 16/08/2012 (protocollo n. NA0455300) Repertorio n.: 163840 Rogante: MAINIERI Sede: TORRE DEL GRECO Registrazione: Sede: ISTANZA N.455293/12		

Situazione degli intestati relativa ad atto del 31/05/1986 (antecedente all'impianto meccanografico)

N.	DATI ANAGRAFICI	CODICE FISCALE	DIRITTI E ONERI REALI
1			(1) Proprieta` per 500/1000 fino al 31/05/1986
2			(1) Proprieta` per 500/1000 fino al 31/05/1986
DATI DERIVANTI DA	ISTRUMENTO (ATTO PUBBLICO) del 31/05/1986 Voltura n. 25029.1/1986 in atti dal 05/12/1993 Repertorio n.: 1 Rogante: DR. MAINIERO GIOVAN Sede: TORRE DEL GRECO Registrazione: Sede: TORRE DEL GRECO Volume: 2A n: 8319 del 18/06/1986		

Situazione degli intestati dall'impianto meccanografico

N.	DATI ANAGRAFICI	CODICE FISCALE	DIRITTI E ONERI REALI
1			(1) Proprieta` per 334/1000 fino al 31/05/1986
2			(1) Proprieta` per 334/1000 fino al 31/05/1986
3			(1) Proprieta` per 334/1000 fino al 31/05/1986
DATI DERIVANTI DA	Impianto meccanografico del 30/06/1987		

Unità immobiliari n. 1 Tributi erariali: Euro 0,90

* Codice Fiscale Validato in Anagrafe Tributaria

Visura storica per immobile

Situazione degli atti informatizzati dall'impianto meccanografico al 25/08/2015

Visura telematica

Data presentazione:18/02/1997 - Data: 28/07/2015 - n. T215838 - Richiedente: CPSGNN78S24F839L

MODULARIO
F. rig. rend. 497

MINISTERO DELLE FINANZE
DIPARTIMENTO DEL TERRITORIO

CATASTO EDILIZIO URBANO (RDL 13-4-1939, n. 652)

* Scala originale non disponibile *

MOD. **BN** (CEU)

TIPE **500**

Planimetria di u.i.u. in Comune di TORRE DEL GRECO via G. MARCONI civ. ...

PIANO TERRA

h = mt. 2.70

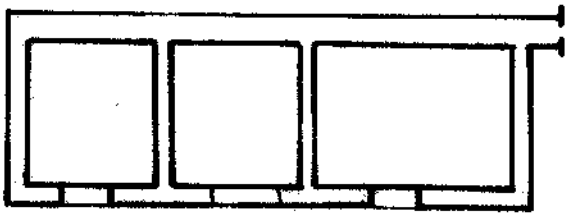

ORIENTAMENTO



SCALA DI 1:

Dichiarazione di N.C. ☐
Denuncia di variazione ☒
Ultima planimetria in atti

Compilata dal: GEOMETRA
FUSCO GIUSEPPE

Iscritto all'Albo dei GEOMETRI della provincia di NAPOLI n. 2330

data ... Firma ...

RISERVATO ALL'UFFICIO

Identificativi catastali:
Sezione ... Foglio 10 Particella n. 214 sub. 7

Catasto dei Fabbricati - Situazione al 28/07/2015 - Comune di TORRE DEL GRECO (L259) - < Foglio: 10 - Particella: 214 - Subalterno: 7 >
VIA GUGLIELMO MARCONI n. 26 piano: T;

Data presentazione:18/02/1997 - Data: 28/07/2015 - n. T215838 - Richiedente: CPSGNN78S24F839L
Totale schede: 1 - Formato di acquisizione: A4(210x297) - Formato stampa richiesto: A4(210x297)

Ufficio Provinciale di Napoli - Territorio
Servizi Catastali

Visura storica per immobile

Situazione degli atti informatizzati dall'impianto meccanografico al 25/08/2015

Dati della richiesta	**Comune di TORRE DEL GRECO (Codice: L259)**
	Provincia di NAPOLI
Catasto Fabbricati	**Foglio: 10 Particella: 214 Sub.: 101**

INTESTATI

1			(1) Proprieta` per 1/4
2			(1) Proprieta` per 1/4
3			(1) Proprieta` per 1/2

Unità immobiliare dal 18/02/1997

N.	DATI IDENTIFICATIVI				DATI DI CLASSAMENTO							DATI DERIVANTI DA
	Sezione Urbana	Foglio	Particella	Sub	Zona Cens.	Micro Zona	Categoria	Classe	Consistenza		Rendita	
1		**10**	**214**	**101**			**C/2**	**7**	**20 m²**		**Euro 111,55 L. 216.000**	FRAZIONAMENTO del 18/02/1997 n. 1009.1/1997 in atti dal 19/02/1997 FRAZIONAMENTO PER TRASFERIMENTO DI DIRITTI

Indirizzo	VIA GUGLIELMO MARCONI n. 26 piano: T;				
Notifica	-	**Partita**	1022479	**Mod.58**	-
Annotazioni	classamento proposto e validato (D.M. 701/94)				

Situazione degli intestati dal 28/05/2004

N.	DATI ANAGRAFICI	CODICE FISCALE	DIRITTI E ONERI REALI
1			(1) Proprieta` per 1/4
2			(1) Proprieta` per 1/4
3			(1) Proprieta` per 1/2
DATI DERIVANTI DA	ISTRUMENTO (ATTO PUBBLICO) del 28/05/2004 Voltura n. 5124.1/2008 in atti dal 11/02/2008 (protocollo n. NA0122546) Repertorio n.: 49638 Rogante: NOT COLELLA MARIO Sede: CASORIA Registrazione: UU Sede: CASORIA n: 100018 del 16/06/2004 ATTRIBUZIONE DI BENI IMMOBILI A TRUST		

Situazione degli intestati dal 28/12/2003

N.	DATI ANAGRAFICI	CODICE FISCALE	DIRITTI E ONERI REALI
1			(1) Proprieta` per 1/4 fino al 28/05/2004
2			(1) Proprieta` per 1/2 fino al 28/05/2004
3			(1) Proprieta` per 1/4 fino al 28/05/2004
DATI DERIVANTI DA	DENUNZIA (NEI PASSAGGI PER CAUSA DI MORTE) del 28/12/2003 n. 64318.1/2005 in atti dal 12/12/2005 (protocollo n. NA0783569) Registrazione: UU Sede: NAPOLI Volume: 4606 n: 2965 del 27/09/2005 SUCCESSIONE IN MORTE DI BOCCIA FILOMENA		

* Codice Fiscale Validato in Anagrafe Tributaria

Visura storica per immobile

Situazione degli atti informatizzati dall'impianto meccanografico al 25/08/2015

Situazione degli intestati dal 18/02/1997

N.	DATI ANAGRAFICI	CODICE FISCALE	DIRITTI E ONERI REALI
1			(1) Proprieta` per 500/1000 fino al 28/12/2003
2			(1) Proprieta` per 500/1000 fino al 28/12/2003
DATI DERIVANTI DA	FRAZIONAMENTO del 18/02/1997 n. 1009.1/1997 in atti dal 19/02/1997 Registrazione: FRAZIONAMENTO PER TRASFERIMENTO DI DIRITTI		

Situazione dell'unità immobiliare che ha originato il precedente dall'impianto meccanografico

N.	DATI IDENTIFICATIVI				DATI DI CLASSAMENTO							DATI DERIVANTI DA
	Sezione Urbana	Foglio	Particella	Sub	Zona Cens.	Micro Zona	Categoria	Classe	Consistenza		Rendita	
1		**10**	**214**	**3**			**A/8**	**3**	**30 vani**		**L. 16.440**	Impianto meccanografico del 30/06/1987

Indirizzo	VIA G. MARCONU n. 26;				
Notifica	-	**Partita**	2687	**Mod.58**	-

Situazione degli intestati relativa ad atto del 31/05/1986 (antecedente all'impianto meccanografico)

N.	DATI ANAGRAFICI	CODICE FISCALE	DIRITTI E ONERI REALI
1			(1) Proprieta` per 1/2
2			(1) Proprieta` per 1/2
DATI DERIVANTI DA	RETTIFICA DI INTESTAZIONE ALL'ATTUALITA' del 31/05/1986 Voltura n. 42800.1/2012 in atti dal 16/08/2012 (protocollo n. NA0455301) Repertorio n.: 163840 Rogante: MAINIERI Sede: ACERRA Registrazione: Sede: ISTANZA N.455293/12		

Situazione degli intestati relativa ad atto del 31/05/1986 (antecedente all'impianto meccanografico)

N.	DATI ANAGRAFICI	CODICE FISCALE	DIRITTI E ONERI REALI
1			(1) Proprieta` per 1/2 fino al 18/02/1997
2			(1) Proprieta` per 1/2 fino al 18/02/1997
DATI DERIVANTI DA	VOLTURA D'UFFICIO del 31/05/1986 Voltura n. 42799.1/2012 in atti dal 16/08/2012 (protocollo n. NA0455300) Repertorio n.: 163840 Rogante: MAINIERI Sede: TORRE DEL GRECO Registrazione: Sede: ISTANZA N.455293/12		

Situazione degli intestati relativa ad atto del 31/05/1986 (antecedente all'impianto meccanografico)

N.	DATI ANAGRAFICI	CODICE FISCALE	DIRITTI E ONERI REALI
1			(1) Proprieta` per 500/1000 fino al 31/05/1986
2			(1) Proprieta` per 500/1000 fino al 31/05/1986
DATI DERIVANTI DA	ISTRUMENTO (ATTO PUBBLICO) del 31/05/1986 Voltura n. 25029.1/1986 in atti dal 05/12/1993 Repertorio n.: 1 Rogante: DR. MAINIERO GIOVAN Sede: TORRE DEL GRECO Registrazione: Sede: TORRE DEL GRECO Volume: 2A n: 8319 del 18/06/1986		

* Codice Fiscale Validato in Anagrafe Tributaria

Visura storica per immobile

Situazione degli atti informatizzati dall'impianto meccanografico al 25/08/2015

Situazione degli intestati relativa ad atto del 24/02/1986 (antecedente all'impianto meccanografico)

N.	DATI ANAGRAFICI	CODICE FISCALE	DIRITTI E ONERI REALI
1	[redacted]	[redacted]	(1) Proprieta` per 666/1000 fino al 31/05/1986
2			(1) Proprieta` per 334/1000 fino al 31/05/1986
DATI DERIVANTI DA	COSTITUZIONE del 24/02/1986 n. Q621.1/1986 in atti dal 16/06/1999 Registrazione: UNITA` AFFERENTI - CLASS.PF98/99		

Situazione degli intestati dall'impianto meccanografico

N.	DATI ANAGRAFICI	CODICE FISCALE	DIRITTI E ONERI REALI
1			(1) Proprieta` per 334/1000 fino al 31/05/1986
2			(1) Proprieta` per 334/1000 fino al 31/05/1986
3			(1) Proprieta` per 334/1000 fino al 31/05/1986
DATI DERIVANTI DA	Impianto meccanografico del 30/06/1987		

Unità immobiliari n. 1 Tributi erariali: Euro 0,90

Visura telematica

* Codice Fiscale Validato in Anagrafe Tributaria

Data presentazione:18/02/1997 - Data: 28/07/2015 - n. T218812 - Richiedente: CPSGNN78S24F839L

MODULARIO
F. rig. rend. 497

MINISTERO DELLE FINANZE
DIPARTIMENTO DEL TERRITORIO

CATASTO EDILIZIO URBANO (RDL 13-4-1939, n. 652)

MOD. BN (CEU)
UFF. 500

Planimetria di u.i.u. in Comune di TORRE DEL GRECO via G. MARCONI civ.

PIANO TERRA

h = mt. 2.70

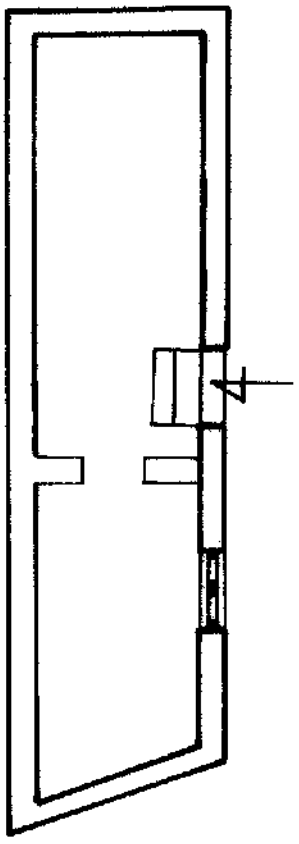

10 metri

ORIENTAMENTO

SCALA DI 1:

Dichiarazione di N.C. [ ]
Planimetria di variazione [X]

Compilata dal GEOMETRA
(Titolo, cognome e nome)
FUSCO GIUSEPPE

Iscritto all'albo dei GEOMETRI della provincia di NnapoLI n. 2330

data Firma

RISERVATO ALL'UFFICIO

Identificativi catastali:
Sez. n. 214 Sub 101

Catasto dei Fabbricati - Situazione al 28/07/2015 - Comune di TORRE DEL GRECO (L259) - < Foglio: 10 - Particella: 214 - Subalterno: 101 >
VIA GUGLIELMO MARCONI n. 26 piano: T;
Ultima planimetria in atti
Data presentazione:18/02/1997 - Data: 28/07/2015 - n. T218812 - Richiedente: CPSGNN78S24F839L
Totale schede: 1 - Formato di acquisizione: A4(210x297) - Formato stampa richiesto: A4(210x297)

Ufficio Provinciale di Napoli - Territorio
Servizi Catastali

Visura storica per immobile

Data: 25/08/2015 - Ora: 15.33.25 Segue

Visura n.: T118683 Pag: 1

Situazione degli atti informatizzati dall'impianto meccanografico al 25/08/2015

Dati della richiesta	**Comune di TORRE DEL GRECO (Codice: L259)**
	Provincia di NAPOLI
Catasto Fabbricati	**Foglio: 10 Particella: 214 Sub.: 102**

INTESTATI

1				(1) Proprieta` per 1/4
2				(1) Proprieta` per 1/4
3				(1) Proprieta` per 1/2

Unità immobiliare dal 18/02/1997

N.	DATI IDENTIFICATIVI				DATI DI CLASSAMENTO							DATI DERIVANTI DA
	Sezione Urbana	Foglio	Particella	Sub	Zona Cens.	Micro Zona	Categoria	Classe	Consistenza		Rendita	
1		**10**	**214**	**102**			**A/2**	**5**	**9 vani**		**Euro 952,86 L. 1.845.000**	FRAZIONAMENTO del 18/02/1997 n. 1009.1/1997 in atti dal 19/02/1997 FRAZIONAMENTO PER TRASFERIMENTO DI DIRITTI

Indirizzo	VIA GUGLIELMO MARCONI n. 26 piano: T;				
Notifica	-	**Partita**	1022479	**Mod.58**	-
Annotazioni	classamento proposto e validato (D.M. 701/94)				

Situazione degli intestati dal 28/05/2004

N.	DATI ANAGRAFICI	CODICE FISCALE	DIRITTI E ONERI REALI
1			(1) Proprieta` per 1/4
2			(1) Proprieta` per 1/4
3			(1) Proprieta` per 1/2
DATI DERIVANTI DA	ISTRUMENTO (ATTO PUBBLICO) del 28/05/2004 Voltura n. 5124.1/2008 in atti dal 11/02/2008 (protocollo n. NA0122546) Repertorio n.: 49638 Rogante: NOT COLELLA MARIO Sede: CASORIA Registrazione: UU Sede: CASORIA n: 100018 del 16/06/2004 ATTRIBUZIONE DI BENI IMMOBILI A TRUST		

Situazione degli intestati dal 28/12/2003

N.	DATI ANAGRAFICI	CODICE FISCALE	DIRITTI E ONERI REALI
1			(1) Proprieta` per 1/4 fino al 28/05/2004
2			(1) Proprieta` per 1/2 fino al 28/05/2004
3			(1) Proprieta` per 1/4 fino al 28/05/2004
DATI DERIVANTI DA	DENUNZIA (NEI PASSAGGI PER CAUSA DI MORTE) del 28/12/2003 n. 64318.1/2005 in atti dal 12/12/2005 (protocollo n. NA0783569) Registrazione: UU Sede: NAPOLI Volume: 4606 n: 2965 del 27/09/2005 SUCCESSIONE IN MORTE DI BOCCIA FILOMENA		

* Codice Fiscale Validato in Anagrafe Tributaria

Visura storica per immobile

Situazione degli atti informatizzati dall'impianto meccanografico al 25/08/2015

Situazione degli intestati dal 18/02/1997

N.	DATI ANAGRAFICI	CODICE FISCALE	DIRITTI E ONERI REALI
1			(1) Proprieta` per 500/1000 fino al 28/12/2003
2			(1) Proprieta` per 500/1000 fino al 28/12/2003
DATI DERIVANTI DA	FRAZIONAMENTO del 18/02/1997 n. 1009.1/1997 in atti dal 19/02/1997 Registrazione: FRAZIONAMENTO PER TRASFERIMENTO DI DIRITTI		

Situazione dell'unità immobiliare che ha originato il precedente dall'impianto meccanografico

N.	DATI IDENTIFICATIVI				DATI DI CLASSAMENTO							DATI DERIVANTI DA
	Sezione Urbana	Foglio	Particella	Sub	Zona Cens.	Micro Zona	Categoria	Classe	Consistenza		Rendita	
1		**10**	**214**	**3**			**A/8**	**3**	**30 vani**		**L. 16.440**	Impianto meccanografico del 30/06/1987

Indirizzo	VIA G. MARCONU n. 26;				
Notifica	-	**Partita**	2687	**Mod.58**	-

Situazione degli intestati relativa ad atto del 31/05/1986 (antecedente all'impianto meccanografico)

N.	DATI ANAGRAFICI	CODICE FISCALE	DIRITTI E ONERI REALI
1			(1) Proprieta` per 1/2
2			(1) Proprieta` per 1/2
DATI DERIVANTI DA	RETTIFICA DI INTESTAZIONE ALL'ATTUALITA' del 31/05/1986 Voltura n. 42800.1/2012 in atti dal 16/08/2012 (protocollo n. NA0455301) Repertorio n.: 163840 Rogante: MAINIERI Sede: ACERRA Registrazione: Sede: ISTANZA N.455293/12		

Situazione degli intestati relativa ad atto del 31/05/1986 (antecedente all'impianto meccanografico)

N.	DATI ANAGRAFICI	CODICE FISCALE	DIRITTI E ONERI REALI
1			(1) Proprieta` per 1/2 fino al 18/02/1997
2			(1) Proprieta` per 1/2 fino al 18/02/1997
DATI DERIVANTI DA	VOLTURA D'UFFICIO del 31/05/1986 Voltura n. 42799.1/2012 in atti dal 16/08/2012 (protocollo n. NA0455300) Repertorio n.: 163840 Rogante: MAINIERI Sede: TORRE DEL GRECO Registrazione: Sede: ISTANZA N.455293/12		

Situazione degli intestati relativa ad atto del 31/05/1986 (antecedente all'impianto meccanografico)

N.	DATI ANAGRAFICI	CODICE FISCALE	DIRITTI E ONERI REALI
1			(1) Proprieta` per 500/1000 fino al 31/05/1986
2			(1) Proprieta` per 500/1000 fino al 31/05/1986
DATI DERIVANTI DA	ISTRUMENTO (ATTO PUBBLICO) del 31/05/1986 Voltura n. 25029.1/1986 in atti dal 05/12/1993 Repertorio n.: 1 Rogante: DR. MAINIERO GIOVAN Sede: TORRE DEL GRECO Registrazione: Sede: TORRE DEL GRECO Volume: 2A n: 8319 del 18/06/1986		

* Codice Fiscale Validato in Anagrafe Tributaria

Visura storica per immobile

Situazione degli atti informatizzati dall'impianto meccanografico al 25/08/2015

Situazione degli intestati relativa ad atto del 24/02/1986 (antecedente all'impianto meccanografico)

N.	DATI ANAGRAFICI	CODICE FISCALE	DIRITTI E ONERI REALI
1			(1) Proprieta` per 666/1000 fino al 31/05/1986
2			(1) Proprieta` per 334/1000 fino al 31/05/1986
DATI DERIVANTI DA	COSTITUZIONE del 24/02/1986 n. Q621.1/1986 in atti dal 16/06/1999 Registrazione: UNITA` AFFERENTI - CLASS.PF98/99		

Situazione degli intestati dall'impianto meccanografico

N.	DATI ANAGRAFICI	CODICE FISCALE	DIRITTI E ONERI REALI
1			(1) Proprieta` per 334/1000 fino al 31/05/1986
2			(1) Proprieta` per 334/1000 fino al 31/05/1986
3			(1) Proprieta` per 334/1000 fino al 31/05/1986
DATI DERIVANTI DA	Impianto meccanografico del 30/06/1987		

Unità immobiliari n. 1 Tributi erariali: Euro 0,90

Visura telematica

* Codice Fiscale Validato in Anagrafe Tributaria

Data presentazione:18/02/1997 - Data: 28/07/2015 - n. T218813 - Richiedente: CPSGNN78S24F839L

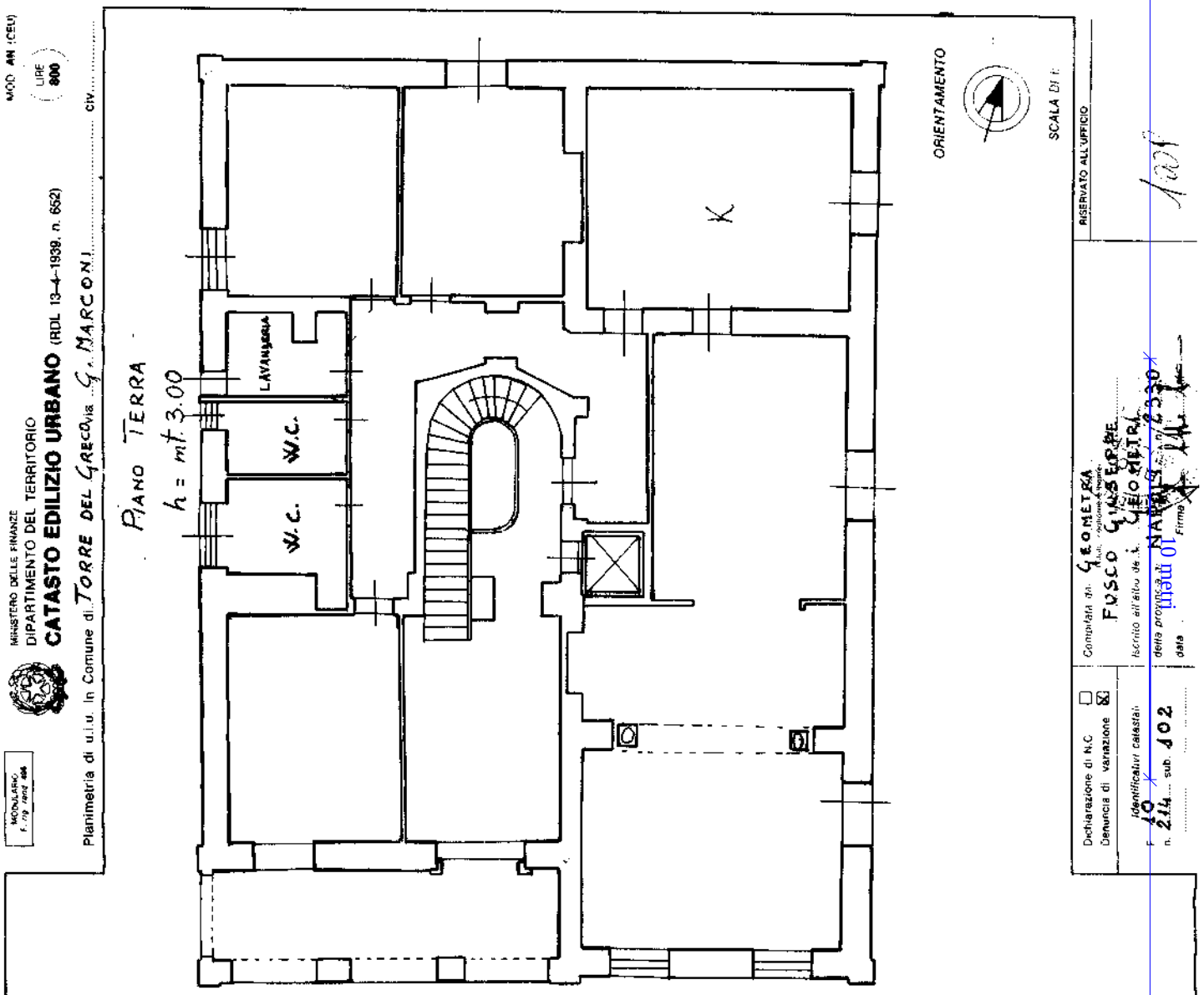

Catasto dei Fabbricati - Situazione al 28/07/2015 - Comune di TORRE DEL GRECO (L259) - < Foglio: 10 - Particella: 214 - Subalterno: 102 >
VIA GUGLIELMO MARCONI n. 26 piano: T;

Ultima planimetria in atti

Data presentazione:18/02/1997 - Data: 28/07/2015 - n. T218813 - Richiedente: CPSGNN78S24F839L
Totale schede: 1 - Formato di acquisizione: A3(297x420) - Formato stampa richiesto: A4(210x297)

Ufficio Provinciale di Napoli - Territorio
Servizi Catastali

Data: 25/08/2015 - Ora: 15.35.36 Segue

Visura n.: T119229 Pag: 1

Visura storica per immobile

Situazione degli atti informatizzati dall'impianto meccanografico al 25/08/2015

Dati della richiesta	**Comune di TORRE DEL GRECO (Codice: L259)**
	Provincia di NAPOLI
Catasto Fabbricati	**Foglio: 10 Particella: 214 Sub.: 103**

INTESTATI

1			(1) Proprieta` per 1/4
2			(1) Proprieta` per 1/4
3			(1) Proprieta` per 1/2

Unità immobiliare dal 18/02/1997

N.	DATI IDENTIFICATIVI				DATI DI CLASSAMENTO							DATI DERIVANTI DA
	Sezione Urbana	Foglio	Particella	Sub	Zona Cens.	Micro Zona	Categoria	Classe	Consistenza		Rendita	
1		**10**	**214**	**103**			**A/2**	**6**	**9 vani**		**Euro 1.115,55 L. 2.160.000**	FRAZIONAMENTO del 18/02/1997 n. 1009.1/1997 in atti dal 19/02/1997 FRAZIONAMENTO PER TRASFERIMENTO DI DIRITTI

Indirizzo	VIA GUGLIELMO MARCONI n. 26 piano: 1;				
Notifica	-	**Partita**	1022479	**Mod.58**	-
Annotazioni	classamento proposto e validato (D.M. 701/94)				

Situazione degli intestati dal 28/05/2004

N.	DATI ANAGRAFICI	CODICE FISCALE	DIRITTI E ONERI REALI
1			(1) Proprieta` per 1/4
2			(1) Proprieta` per 1/4
3			(1) Proprieta` per 1/2
DATI DERIVANTI DA	ISTRUMENTO (ATTO PUBBLICO) del 28/05/2004 Voltura n. 5124.1/2008 in atti dal 11/02/2008 (protocollo n. NA0122546) Repertorio n.: 49638 Rogante: NOT COLELLA MARIO Sede: CASORIA Registrazione: UU Sede: CASORIA n: 100018 del 16/06/2004 ATTRIBUZIONE DI BENI IMMOBILI A TRUST		

Situazione degli intestati dal 28/12/2003

N.	DATI ANAGRAFICI	CODICE FISCALE	DIRITTI E ONERI REALI
1			(1) Proprieta` per 1/4 fino al 28/05/2004
2			(1) Proprieta` per 1/2 fino al 28/05/2004
3			(1) Proprieta` per 1/4 fino al 28/05/2004
DATI DERIVANTI DA	DENUNZIA (NEI PASSAGGI PER CAUSA DI MORTE) del 28/12/2003 n. 64318.1/2005 in atti dal 12/12/2005 (protocollo n. NA0783569) Registrazione: UU Sede: NAPOLI Volume: 4606 n: 2965 del 27/09/2005 SUCCESSIONE IN MORTE DI BOCCIA FILOMENA		

* Codice Fiscale Validato in Anagrafe Tributaria

Visura storica per immobile

Situazione degli atti informatizzati dall'impianto meccanografico al 25/08/2015

Situazione degli intestati dal 18/02/1997

N.	DATI ANAGRAFICI	CODICE FISCALE	DIRITTI E ONERI REALI
1			(1) Proprieta` per 500/1000 fino al 28/12/2003
2			(1) Proprieta` per 500/1000 fino al 28/12/2003
DATI DERIVANTI DA	FRAZIONAMENTO del 18/02/1997 n. 1009.1/1997 in atti dal 19/02/1997 Registrazione: FRAZIONAMENTO PER TRASFERIMENTO DI DIRITTI		

Situazione dell'unità immobiliare che ha originato il precedente dall'impianto meccanografico

N.	DATI IDENTIFICATIVI				DATI DI CLASSAMENTO							DATI DERIVANTI DA
	Sezione Urbana	Foglio	Particella	Sub	Zona Cens.	Micro Zona	Categoria	Classe	Consistenza		Rendita	
1		**10**	**214**	**3**			**A/8**	**3**	**30 vani**		**L. 16.440**	Impianto meccanografico del 30/06/1987

Indirizzo	VIA G. MARCONU n. 26;				
Notifica	-	**Partita**	2687	**Mod.58**	-

Situazione degli intestati relativa ad atto del 31/05/1986 (antecedente all'impianto meccanografico)

N.	DATI ANAGRAFICI	CODICE FISCALE	DIRITTI E ONERI REALI
1			(1) Proprieta` per 1/2
2			(1) Proprieta` per 1/2
DATI DERIVANTI DA	RETTIFICA DI INTESTAZIONE ALL'ATTUALITA' del 31/05/1986 Voltura n. 42800.1/2012 in atti dal 16/08/2012 (protocollo n. NA0455301) Repertorio n.: 163840 Rogante: MAINIERI Sede: ACERRA Registrazione: Sede: ISTANZA N.455293/12		

Situazione degli intestati relativa ad atto del 31/05/1986 (antecedente all'impianto meccanografico)

N.	DATI ANAGRAFICI	CODICE FISCALE	DIRITTI E ONERI REALI
1			(1) Proprieta` per 1/2 fino al 18/02/1997
2			(1) Proprieta` per 1/2 fino al 18/02/1997
DATI DERIVANTI DA	VOLTURA D'UFFICIO del 31/05/1986 Voltura n. 42799.1/2012 in atti dal 16/08/2012 (protocollo n. NA0455300) Repertorio n.: 163840 Rogante: MAINIERI Sede: TORRE DEL GRECO Registrazione: Sede: ISTANZA N.455293/12		

Situazione degli intestati relativa ad atto del 31/05/1986 (antecedente all'impianto meccanografico)

N.	DATI ANAGRAFICI	CODICE FISCALE	DIRITTI E ONERI REALI
1			(1) Proprieta` per 500/1000 fino al 31/05/1986
2			(1) Proprieta` per 500/1000 fino al 31/05/1986
DATI DERIVANTI DA	ISTRUMENTO (ATTO PUBBLICO) del 31/05/1986 Voltura n. 25029.1/1986 in atti dal 05/12/1993 Repertorio n.: 1 Rogante: DR. MAINIERO GIOVAN Sede: TORRE DEL GRECO Registrazione: Sede: TORRE DEL GRECO Volume: 2A n: 8319 del 18/06/1986		

* Codice Fiscale Validato in Anagrafe Tributaria

Visura storica per immobile

Situazione degli atti informatizzati dall'impianto meccanografico al 25/08/2015

Situazione degli intestati relativa ad atto del 24/02/1986 (antecedente all'impianto meccanografico)

N.	DATI ANAGRAFICI	CODICE FISCALE	DIRITTI E ONERI REALI
1			(1) Proprieta` per 666/1000 fino al 31/05/1986
2			(1) Proprieta` per 334/1000 fino al 31/05/1986
DATI DERIVANTI DA	COSTITUZIONE del 24/02/1986 n. Q621.1/1986 in atti dal 16/06/1999 Registrazione: UNITA` AFFERENTI - CLASS.PF98/99		

Situazione degli intestati dall'impianto meccanografico

N.	DATI ANAGRAFICI	CODICE FISCALE	DIRITTI E ONERI REALI
1			(1) Proprieta` per 334/1000 fino al 31/05/1986
2			(1) Proprieta` per 334/1000 fino al 31/05/1986
3			(1) Proprieta` per 334/1000 fino al 31/05/1986
DATI DERIVANTI DA	Impianto meccanografico del 30/06/1987		

Unità immobiliari n. 1 Tributi erariali: Euro 0,90

Visura telematica

Catasto dei Fabbricati - Situazione al 28/07/2015 - Comune di TORRE DEL GRECO (L259) - < Foglio: 10 - Particella: 214 - Subalterno: 103 >
VIA GUGLIELMO MARCONI n. 26 piano: 1;

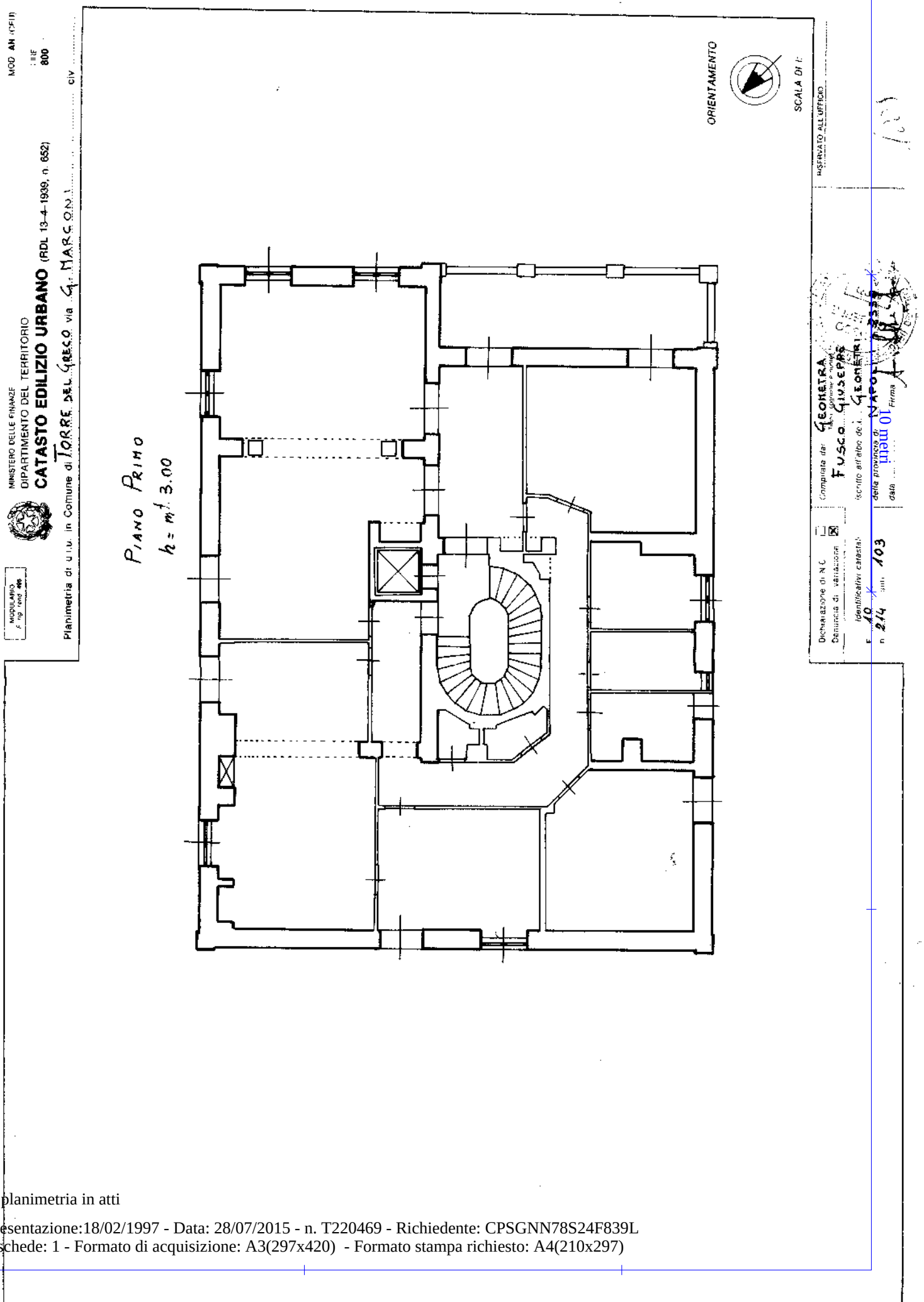

Ultima planimetria in atti

Ufficio Provinciale di Napoli - Territorio
Servizi Catastali

Visura storica per immobile

Data: 25/08/2015 - Ora: 15.40.59 Segue

Visura n.: T120582 Pag: 1

Situazione degli atti informatizzati dall'impianto meccanografico al 25/08/2015

Dati della richiesta	**Comune di TORRE DEL GRECO (Codice: L259)**
	Provincia di NAPOLI
Catasto Fabbricati	**Foglio: 10 Particella: 214 Sub.: 104**

INTESTATI

1					(1) Proprieta` per 1/4
2					(1) Proprieta` per 1/4
3					(1) Proprieta` per 1/2

Unità immobiliare dal 18/02/1997

N.	DATI IDENTIFICATIVI				DATI DI CLASSAMENTO							DATI DERIVANTI DA
	Sezione Urbana	Foglio	Particella	Sub	Zona Cens.	Micro Zona	Categoria	Classe	Consistenza		Rendita	
1		**10**	**214**	**104**			**A/2**	**6**	**9 vani**		**Euro 1.115,55 L. 2.160.000**	FRAZIONAMENTO del 18/02/1997 n. 1009.1/1997 in atti dal 19/02/1997 FRAZIONAMENTO PER TRASFERIMENTO DI DIRITTI

Indirizzo	VIA GUGLIELMO MARCONI n. 26 piano: 2;				
Notifica	-	**Partita**	1022479	**Mod.58**	-
Annotazioni	classamento proposto e validato (D.M. 701/94)				

Situazione degli intestati dal 28/05/2004

N.	DATI ANAGRAFICI	CODICE FISCALE	DIRITTI E ONERI REALI
1			(1) Proprieta` per 1/4
2			(1) Proprieta` per 1/4
3			(1) Proprieta` per 1/2
DATI DERIVANTI DA	ISTRUMENTO (ATTO PUBBLICO) del 28/05/2004 Voltura n. 5124.1/2008 in atti dal 11/02/2008 (protocollo n. NA0122546) Repertorio n.: 49638 Rogante: NOT COLELLA MARIO Sede: CASORIA Registrazione: UU Sede: CASORIA n: 100018 del 16/06/2004 ATTRIBUZIONE DI BENI IMMOBILI A TRUST		

Situazione degli intestati dal 28/12/2003

N.	DATI ANAGRAFICI	CODICE FISCALE	DIRITTI E ONERI REALI
1			(1) Proprieta` per 1/4 fino al 28/05/2004
2			(1) Proprieta` per 1/2 fino al 28/05/2004
3			(1) Proprieta` per 1/4 fino al 28/05/2004
DATI DERIVANTI DA	DENUNZIA (NEI PASSAGGI PER CAUSA DI MORTE) del 28/12/2003 n. 64318.1/2005 in atti dal 12/12/2005 (protocollo n. NA0783569) Registrazione: UU Sede: NAPOLI Volume: 4606 n: 2965 del 27/09/2005 SUCCESSIONE IN MORTE DI BOCCIA FILOMENA		

* Codice Fiscale Validato in Anagrafe Tributaria

Visura storica per immobile

Situazione degli atti informatizzati dall'impianto meccanografico al 25/08/2015

Situazione degli intestati dal 18/02/1997

N.	DATI ANAGRAFICI	CODICE FISCALE	DIRITTI E ONERI REALI
1			(1) Proprieta` per 500/1000 fino al 28/12/2003
2			(1) Proprieta` per 500/1000 fino al 28/12/2003
DATI DERIVANTI DA	FRAZIONAMENTO del 18/02/1997 n. 1009.1/1997 in atti dal 19/02/1997 Registrazione: FRAZIONAMENTO PER TRASFERIMENTO DI DIRITTI		

Situazione dell'unità immobiliare che ha originato il precedente dall'impianto meccanografico

N.	DATI IDENTIFICATIVI				DATI DI CLASSAMENTO							DATI DERIVANTI DA
	Sezione Urbana	Foglio	Particella	Sub	Zona Cens.	Micro Zona	Categoria	Classe	Consistenza		Rendita	
1		**10**	**214**	**3**			**A/8**	**3**	**30 vani**		**L. 16.440**	Impianto meccanografico del 30/06/1987

Indirizzo	VIA G. MARCONU n. 26;				
Notifica	-	**Partita**	2687	**Mod.58**	-

Situazione degli intestati relativa ad atto del 31/05/1986 (antecedente all'impianto meccanografico)

N.	DATI ANAGRAFICI	CODICE FISCALE	DIRITTI E ONERI REALI
1			(1) Proprieta` per 1/2
2			(1) Proprieta` per 1/2
DATI DERIVANTI DA	RETTIFICA DI INTESTAZIONE ALL'ATTUALITA' del 31/05/1986 Voltura n. 42800.1/2012 in atti dal 16/08/2012 (protocollo n. NA0455301) Repertorio n.: 163840 Rogante: MAINIERI Sede: ACERRA Registrazione: Sede: ISTANZA N.455293/12		

Situazione degli intestati relativa ad atto del 31/05/1986 (antecedente all'impianto meccanografico)

N.	DATI ANAGRAFICI	CODICE FISCALE	DIRITTI E ONERI REALI
1			(1) Proprieta` per 1/2 fino al 18/02/1997
2			(1) Proprieta` per 1/2 fino al 18/02/1997
DATI DERIVANTI DA	VOLTURA D'UFFICIO del 31/05/1986 Voltura n. 42799.1/2012 in atti dal 16/08/2012 (protocollo n. NA0455300) Repertorio n.: 163840 Rogante: MAINIERI Sede: TORRE DEL GRECO Registrazione: Sede: ISTANZA N.455293/12		

Situazione degli intestati relativa ad atto del 31/05/1986 (antecedente all'impianto meccanografico)

N.	DATI ANAGRAFICI	CODICE FISCALE	DIRITTI E ONERI REALI
1			(1) Proprieta` per 500/1000 fino al 31/05/1986
2			(1) Proprieta` per 500/1000 fino al 31/05/1986
DATI DERIVANTI DA	ISTRUMENTO (ATTO PUBBLICO) del 31/05/1986 Voltura n. 25029.1/1986 in atti dal 05/12/1993 Repertorio n.: 1 Rogante: DR. MAINIERO GIOVAN Sede: TORRE DEL GRECO Registrazione: Sede: TORRE DEL GRECO Volume: 2A n: 8319 del 18/06/1986		

* Codice Fiscale Validato in Anagrafe Tributaria

Visura storica per immobile

Situazione degli atti informatizzati dall'impianto meccanografico al 25/08/2015

Situazione degli intestati relativa ad atto del 24/02/1986 (antecedente all'impianto meccanografico)

N.	DATI ANAGRAFICI	CODICE FISCALE	DIRITTI E ONERI REALI
1			(1) Proprieta` per 666/1000 fino al 31/05/1986
2			(1) Proprieta` per 334/1000 fino al 31/05/1986
DATI DERIVANTI DA	COSTITUZIONE del 24/02/1986 n. Q621.1/1986 in atti dal 16/06/1999 Registrazione: UNITA` AFFERENTI - CLASS.PF98/99		

Situazione degli intestati dall'impianto meccanografico

N.	DATI ANAGRAFICI	CODICE FISCALE	DIRITTI E ONERI REALI
1			(1) Proprieta` per 334/1000 fino al 31/05/1986
2			(1) Proprieta` per 334/1000 fino al 31/05/1986
3			(1) Proprieta` per 334/1000 fino al 31/05/1986
DATI DERIVANTI DA	Impianto meccanografico del 30/06/1987		

Unità immobiliari n. 1 Tributi erariali: Euro 0,90

Visura telematica

* Codice Fiscale Validato in Anagrafe Tributaria

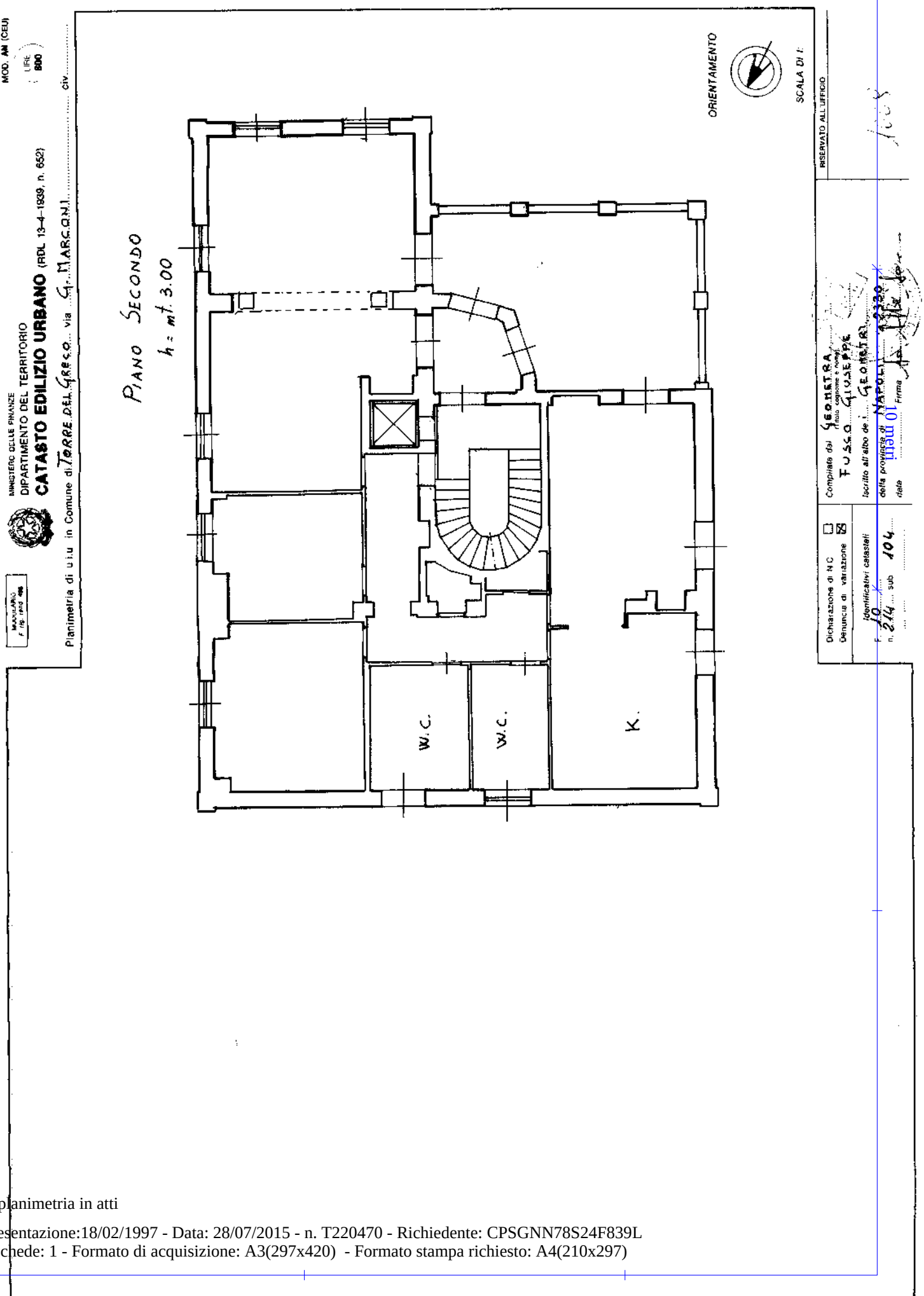

Catasto dei Fabbricati - Situazione al 28/07/2015 - Comune di TORRE DEL GRECO (L259) - < Foglio: 10 - Particella: 214 - Subalterno: 104 >
VIA GUGLIELMO MARCONI n. 26 piano: 2;

Ultima planimetria in atti

Data presentazione:18/02/1997 - Data: 28/07/2015 - n. T220470 - Richiedente: CPSGNN78S24F839L
Totale schede: 1 - Formato di acquisizione: A3(297x420) - Formato stampa richiesto: A4(210x297)

Ufficio Provinciale di Napoli - Territorio
Servizi Catastali

Visura storica per immobile

Situazione degli atti informatizzati dall'impianto meccanografico al 24/08/2015

Dati della richiesta	**Comune di TORRE DEL GRECO (Codice: L259)**
	Provincia di NAPOLI
Catasto Fabbricati	**Foglio: 10 Particella: 214 Sub.: 105**

INTESTATI

1				(1) Proprieta` per 1/4
2				(1) Proprieta` per 1/4
3				(1) Proprieta` per 1/2

Unità immobiliare dal 18/02/1997

N.	DATI IDENTIFICATIVI				DATI DI CLASSAMENTO							DATI DERIVANTI DA
	Sezione Urbana	Foglio	Particella	Sub	Zona Cens.	Micro Zona	Categoria	Classe	Consistenza		Rendita	
1		**10**	**214**	**105**			**A/2**	**6**	**2,5 vani**		**Euro 309,87 L. 600.000**	FRAZIONAMENTO del 18/02/1997 n. 1009.1/1997 in atti dal 19/02/1997 FRAZIONAMENTO PER TRASFERIMENTO DI DIRITTI

Indirizzo	VIA GUGLIELMO MARCONI n. 26 piano: 3;				
Notifica	-	**Partita**	1022479	**Mod.58**	-
Annotazioni	classamento proposto e validato (D.M. 701/94)				

Situazione degli intestati dal 28/05/2004

N.	DATI ANAGRAFICI	CODICE FISCALE	DIRITTI E ONERI REALI
1			(1) Proprieta` per 1/4
2			(1) Proprieta` per 1/4
3			(1) Proprieta` per 1/2
DATI DERIVANTI DA	ISTRUMENTO (ATTO PUBBLICO) del 28/05/2004 Voltura n. 5124.1/2008 in atti dal 11/02/2008 (protocollo n. NA0122546) Repertorio n.: 49638 Rogante: NOT COLELLA MARIO Sede: CASORIA Registrazione: UU Sede: CASORIA n: 100018 del 16/06/2004 ATTRIBUZIONE DI BENI IMMOBILI A TRUST		

Situazione degli intestati dal 28/12/2003

N.	DATI ANAGRAFICI	CODICE FISCALE	DIRITTI E ONERI REALI
1			(1) Proprieta` per 1/4 fino al 28/05/2004
2			(1) Proprieta` per 1/2 fino al 28/05/2004
3			(1) Proprieta` per 1/4 fino al 28/05/2004
DATI DERIVANTI DA	DENUNZIA (NEI PASSAGGI PER CAUSA DI MORTE) del 28/12/2003 n. 64318.1/2005 in atti dal 12/12/2005 (protocollo n. NA0783569) Registrazione: UU Sede: NAPOLI Volume: 4606 n: 2965 del 27/09/2005 SUCCESSIONE IN MORTE DI BOCCIA FILOMENA		

* Codice Fiscale Validato in Anagrafe Tributaria

Visura storica per immobile

Situazione degli atti informatizzati dall'impianto meccanografico al 24/08/2015

Situazione degli intestati dal 18/02/1997

N.	DATI ANAGRAFICI	CODICE FISCALE	DIRITTI E ONERI REALI
1			(1) Proprieta` per 500/1000 fino al 28/12/2003
2			(1) Proprieta` per 500/1000 fino al 28/12/2003
DATI DERIVANTI DA	FRAZIONAMENTO del 18/02/1997 n. 1009.1/1997 in atti dal 19/02/1997 Registrazione: FRAZIONAMENTO PER TRASFERIMENTO DI DIRITTI		

Situazione dell'unità immobiliare che ha originato il precedente dall'impianto meccanografico

N.	DATI IDENTIFICATIVI				DATI DI CLASSAMENTO							DATI DERIVANTI DA
	Sezione Urbana	Foglio	Particella	Sub	Zona Cens.	Micro Zona	Categoria	Classe	Consistenza		Rendita	
1		**10**	**214**	**3**			**A/8**	**3**	**30 vani**		**L. 16.440**	Impianto meccanografico del 30/06/1987

Indirizzo	VIA G. MARCONU n. 26;				
Notifica	-	**Partita**	2687	**Mod.58**	-

Situazione degli intestati relativa ad atto del 31/05/1986 (antecedente all'impianto meccanografico)

N.	DATI ANAGRAFICI	CODICE FISCALE	DIRITTI E ONERI REALI
1			(1) Proprieta` per 1/2
2			(1) Proprieta` per 1/2
DATI DERIVANTI DA	RETTIFICA DI INTESTAZIONE ALL'ATTUALITA' del 31/05/1986 Voltura n. 42800.1/2012 in atti dal 16/08/2012 (protocollo n. NA0455301) Repertorio n.: 163840 Rogante: MAINIERI Sede: ACERRA Registrazione: Sede: ISTANZA N.455293/12		

Situazione degli intestati relativa ad atto del 31/05/1986 (antecedente all'impianto meccanografico)

N.	DATI ANAGRAFICI	CODICE FISCALE	DIRITTI E ONERI REALI
1			(1) Proprieta` per 1/2 fino al 18/02/1997
2			(1) Proprieta` per 1/2 fino al 18/02/1997
DATI DERIVANTI DA	VOLTURA D'UFFICIO del 31/05/1986 Voltura n. 42799.1/2012 in atti dal 16/08/2012 (protocollo n. NA0455300) Repertorio n.: 163840 Rogante: MAINIERI Sede: TORRE DEL GRECO Registrazione: Sede: ISTANZA N.455293/12		

Situazione degli intestati relativa ad atto del 31/05/1986 (antecedente all'impianto meccanografico)

N.	DATI ANAGRAFICI	CODICE FISCALE	DIRITTI E ONERI REALI
1			(1) Proprieta` per 500/1000 fino al 31/05/1986
2			(1) Proprieta` per 500/1000 fino al 31/05/1986
DATI DERIVANTI DA	ISTRUMENTO (ATTO PUBBLICO) del 31/05/1986 Voltura n. 25029.1/1986 in atti dal 05/12/1993 Repertorio n.: 1 Rogante: DR. MAINIERO GIOVAN Sede: TORRE DEL GRECO Registrazione: Sede: TORRE DEL GRECO Volume: 2A n: 8319 del 18/06/1986		

* Codice Fiscale Validato in Anagrafe Tributaria

Visura storica per immobile

Situazione degli atti informatizzati dall'impianto meccanografico al 24/08/2015

Situazione degli intestati relativa ad atto del 24/02/1986 (antecedente all'impianto meccanografico)

N.	DATI ANAGRAFICI	CODICE FISCALE	DIRITTI E ONERI REALI
1			(1) Proprieta` per 666/1000 fino al 31/05/1986
2			(1) Proprieta` per 334/1000 fino al 31/05/1986
DATI DERIVANTI DA	COSTITUZIONE del 24/02/1986 n. Q621.1/1986 in atti dal 16/06/1999 Registrazione: UNITA` AFFERENTI - CLASS.PF98/99		

Situazione degli intestati dall'impianto meccanografico

N.	DATI ANAGRAFICI	CODICE FISCALE	DIRITTI E ONERI REALI
1			(1) Proprieta` per 334/1000 fino al 31/05/1986
2			(1) Proprieta` per 334/1000 fino al 31/05/1986
3			(1) Proprieta` per 334/1000 fino al 31/05/1986
DATI DERIVANTI DA	Impianto meccanografico del 30/06/1987		

Unità immobiliari n. 1 Tributi erariali: Euro 0,90

Visura telematica

* Codice Fiscale Validato in Anagrafe Tributaria

Data presentazione:18/02/1997 - Data: 28/07/2015 - n. T220471 - Richiedente: CPSGNN78S24F839L

Catasto dei Fabbricati - Situazione al 28/07/2015 - Comune di TORRE DEL GRECO (L259) - < Foglio: 10 - Particella: 214 - Subalterno: 105 >
VIA GUGLIELMO MARCONI n. 26 piano: 3;

MOD. AN (CEU) LIRE 800

MINISTERO DELLE FINANZE
DIPARTIMENTO DEL TERRITORIO
CATASTO EDILIZIO URBANO (RDL 13-4-1939, n. 652)

Planimetria di u.i.u. in Comune di TORRE DEL GRECO via G. MARCONI civ. .....

PIANO TERZO
h = mt. 3.00

ORIENTAMENTO

SCALA DI 1:

RISERVATO ALL'UFFICIO

Dichiarazione di N.C. ☐
Denuncia di variazione ☒

Identificativi catastali:
f. 10
n. 214 sub 105

Compilata dal GEOMETRA
Titolo, cognome e nome FUSCO GIUSEPPE
Iscritto all'albo de i GEOMETRI
della provincia di NAPOLI n. 6330
data .....
Firma

10 metri

Ultima planimetria in atti

Data presentazione:18/02/1997 - Data: 28/07/2015 - n. T220471 - Richiedente: CPSGNN78S24F839L
Totale schede: 1 - Formato di acquisizione: A3(297x420) - Formato stampa richiesto: A4(210x297)

Visura storica per immobile

Situazione degli atti informatizzati dall'impianto meccanografico al 25/08/2015

Dati della richiesta	**Comune di TORRE DEL GRECO (Codice: L259)**
	Provincia di NAPOLI
Catasto Fabbricati	**Foglio: 10 Particella: 214 Sub.: 106**

INTESTATI

1					(1) Proprieta` per 1/4
2					(1) Proprieta` per 1/4
3					(1) Proprieta` per 1/2

Unità immobiliare dal 18/02/1997

N.	DATI IDENTIFICATIVI				DATI DI CLASSAMENTO							DATI DERIVANTI DA
	Sezione Urbana	Foglio	Particella	Sub	Zona Cens.	Micro Zona	Categoria	Classe	Consistenza		Rendita	
1		**10**	**214**	**106**			**A/4**	**4**	**5 vani**		**Euro 253,06 L. 490.000**	FUSIONE del 18/02/1997 n. 1010.1/1997 in atti dal 19/02/1997

Indirizzo	VIA GUGLIELMO MARCONI n. 26 piano: T;				
Notifica	-	**Partita**	1022479	**Mod.58**	-
Annotazioni	classamento proposto e validato (D.M. 701/94)				

Situazione degli intestati dal 28/05/2004

N.	DATI ANAGRAFICI	CODICE FISCALE	DIRITTI E ONERI REALI
1			(1) Proprieta` per 1/4
2			(1) Proprieta` per 1/4
3			(1) Proprieta` per 1/2
DATI DERIVANTI DA	ISTRUMENTO (ATTO PUBBLICO) del 28/05/2004 Voltura n. 5124.1/2008 in atti dal 11/02/2008 (protocollo n. NA0122546) Repertorio n.: 49638 Rogante: NOT COLELLA MARIO Sede: CASORIA Registrazione: UU Sede: CASORIA n: 100018 del 16/06/2004 ATTRIBUZIONE DI BENI IMMOBILI A TRUST		

Situazione degli intestati dal 28/12/2003

N.	DATI ANAGRAFICI	CODICE FISCALE	DIRITTI E ONERI REALI
1			(1) Proprieta` per 1/4 fino al 28/05/2004
2			(1) Proprieta` per 1/2 fino al 28/05/2004
3			(1) Proprieta` per 1/4 fino al 28/05/2004
DATI DERIVANTI DA	DENUNZIA (NEI PASSAGGI PER CAUSA DI MORTE) del 28/12/2003 n. 64318.1/2005 in atti dal 12/12/2005 (protocollo n. NA0783569) Registrazione: UU Sede: NAPOLI Volume: 4606 n: 2965 del 27/09/2005 SUCCESSIONE IN MORTE DI BOCCIA FILOMENA		

* Codice Fiscale Validato in Anagrafe Tributaria

Visura storica per immobile

Situazione degli atti informatizzati dall'impianto meccanografico al 25/08/2015

Situazione degli intestati dal 18/02/1997

N.	DATI ANAGRAFICI	CODICE FISCALE	DIRITTI E ONERI REALI
1			(1) Proprieta` per 500/1000 fino al 28/12/2003
2			(1) Proprieta` per 500/1000 fino al 28/12/2003
DATI DERIVANTI DA	FUSIONE del 18/02/1997 n. 1010.1/1997 in atti dal 19/02/1997 Registrazione:		

Per ulteriori variazioni richiedere le visure storiche dei seguenti immobili soppressi, originari del precedente:

- foglio 10 particella 214 subalterno 4
- foglio 10 particella 214 subalterno 5
- foglio 10 particella 214 subalterno 6

Unità immobiliari n. 1 Tributi erariali: Euro 0,90

Visura telematica

Catasto dei Fabbricati - Situazione al 28/07/2015 - Comune di TORRE DEL GRECO (L259) - < Foglio: 10 - Particella: 214 - Subalterno: 106 >
VIA GUGLIELMO MARCONI n. 26 piano: T;

Ultima planimetria in atti

Data presentazione:18/02/1997 - Data: 28/07/2015 - n. T220468 - Richiedente: CPSGNN78S24F839L

Totale schede: 1 - Formato di acquisizione: A3(297x420) - Formato stampa richiesto: A4(210x297)

MODULARIO F. rig. rend. 496

MINISTERO DELLE FINANZE
DIPARTIMENTO DEL TERRITORIO
CATASTO EDILIZIO URBANO (RDL 13-4-1939, n. 652)

MOD. AN (CEU)
LIRE 800

Planimetria di u.i.u. in Comune di TORRE DEL GRECO via MARCONI civ.

PIANO TERRA

h = mt. 3.00

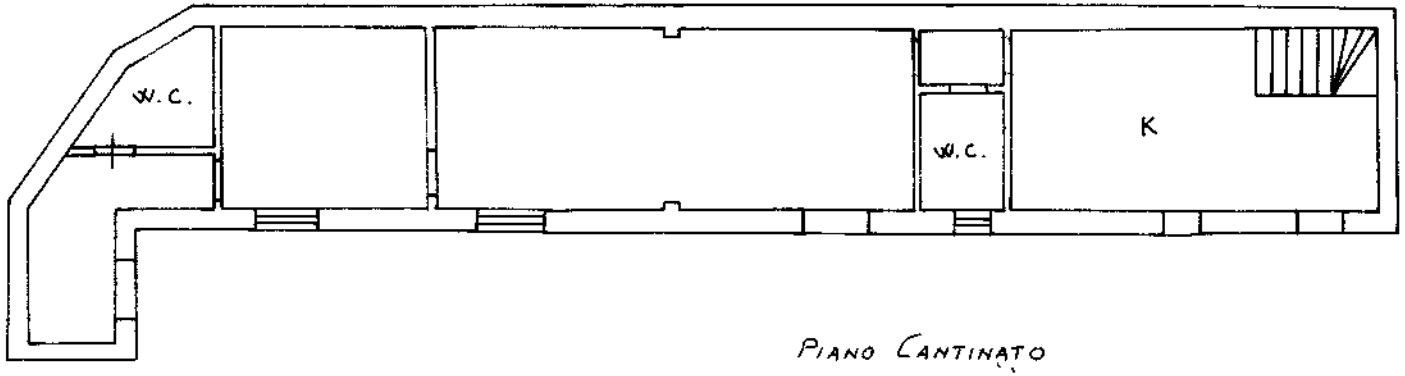

PIANO CANTINATO

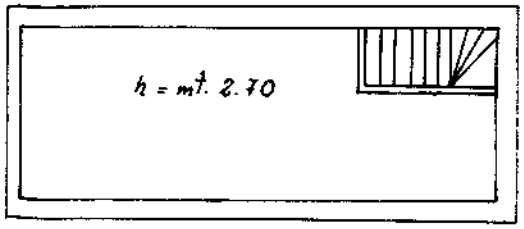

ORIENTAMENTO

SCALA DI 1:

Dichiarazione di N.C. [ ]
Denuncia di variazione [X]

Identificativi catastali:
sez. 10
n. 214 sub 106

Compilata dal: GEOMETRA
(Nome e cognome)
FUSCO GIUSEPPE

Iscritto all'albo dei GEOMETRI
della provincia di NAPOLI n. 2330

data 10 marzo

Firma

RISERVATO ALL'UFFICIO

1/1

Data presentazione:18/02/1997 - Data: 28/07/2015 - n. T220468 - Richiedente: CPSGNN78S24F839L

Ufficio Provinciale di Napoli - Territorio
Servizi Catastali

Data: 25/08/2015 - Ora: 15.41.47 Segue

Visura n.: T120815 Pag: 1

Visura storica per immobile

Situazione degli atti informatizzati dall'impianto meccanografico al 25/08/2015

Dati della richiesta	**Comune di TORRE DEL GRECO (Codice: L259)**
	Provincia di NAPOLI
Catasto Fabbricati	**Foglio: 10 Particella: 214 Sub.: 107**

INTESTATI

1				(1) Proprieta` per 1/4
2				(1) Proprieta` per 1/4
3				(1) Proprieta` per 1/2

Unità immobiliare dal 18/02/1997

N.	DATI IDENTIFICATIVI				DATI DI CLASSAMENTO							DATI DERIVANTI DA
	Sezione Urbana	Foglio	Particella	Sub	Zona Cens.	Micro Zona	Categoria	Classe	Consistenza		Rendita	
1		**10**	**214**	**107**			**C/2**	**7**	**46 m²**		**Euro 256,58 L. 496.800**	VARIAZIONE del 18/02/1997 n. 1012.1/1997 in atti dal 19/02/1997 SOTTOELEVAZIONE AFFERENTI A 0010002140000 0000

Indirizzo	VIA GUGLIELMO MARCONI n. 26 piano: S1;				
Notifica -		**Partita**	1022479	**Mod.58**	-
Annotazioni	classamento proposto e validato (D.M. 701/94)				

Situazione degli intestati dal 28/05/2004

N.	DATI ANAGRAFICI	CODICE FISCALE	DIRITTI E ONERI REALI
1			(1) Proprieta` per 1/4
2			(1) Proprieta` per 1/4
3			(1) Proprieta` per 1/2
DATI DERIVANTI DA	ISTRUMENTO (ATTO PUBBLICO) del 28/05/2004 Voltura n. 5124.1/2008 in atti dal 11/02/2008 (protocollo n. NA0122546) Repertorio n.: 49638 Rogante: NOT COLELLA MARIO Sede: CASORIA Registrazione: UU Sede: CASORIA n: 100018 del 16/06/2004 ATTRIBUZIONE DI BENI IMMOBILI A TRUST		

Situazione degli intestati dal 28/12/2003

N.	DATI ANAGRAFICI	CODICE FISCALE	DIRITTI E ONERI REALI
1			(1) Proprieta` per 1/4 fino al 28/05/2004
2			(1) Proprieta` per 1/2 fino al 28/05/2004
3			(1) Proprieta` per 1/4 fino al 28/05/2004
DATI DERIVANTI DA	DENUNZIA (NEI PASSAGGI PER CAUSA DI MORTE) del 28/12/2003 n. 64318.1/2005 in atti dal 12/12/2005 (protocollo n. NA0783569) Registrazione: UU Sede: NAPOLI Volume: 4606 n: 2965 del 27/09/2005 SUCCESSIONE IN MORTE DI BOCCIA FILOMENA		

* Codice Fiscale Validato in Anagrafe Tributaria

Visura storica per immobile

Situazione degli atti informatizzati dall'impianto meccanografico al 25/08/2015

Situazione degli intestati dal 18/02/1997

N.	DATI ANAGRAFICI	CODICE FISCALE	DIRITTI E ONERI REALI
1			(1) Proprieta` per 500/1000 fino al 28/12/2003
2			(1) Proprieta` per 500/1000 fino al 28/12/2003
DATI DERIVANTI DA	VARIAZIONE del 18/02/1997 n. 1012.1/1997 in atti dal 19/02/1997 Registrazione: SOTTOELEVAZIONE AFFERENTI A 0010002140000 0000		

Unità immobiliari n. 1 Tributi erariali: Euro 0,90

Visura telematica

Catasto dei Fabbricati - Situazione al 28/07/2015 - Comune di TORRE DEL GRECO (L259) - < Foglio: 10 - Particella: 214 - Subalterno: 106 >
VIA GUGLIELMO MARCONI n. 26 piano: T;

Ultima planimetria in atti

Data presentazione:18/02/1997 - Data: 28/07/2015 - n. T220468 - Richiedente: CPSGNN78S24F839L

Totale schede: 1 - Formato di acquisizione: A3(297x420) - Formato stampa richiesto: A4(210x297)

MODULARIO F. rig. rend. 496

MINISTERO DELLE FINANZE
DIPARTIMENTO DEL TERRITORIO
CATASTO EDILIZIO URBANO (RDL 13-4-1939, n. 652)

MOD. AN (CEU)
LIRE 800

Planimetria di u.i.u. in Comune di TORRE DEL GRECO via MARCONI civ.

PIANO TERRA

h = mt. 3.00

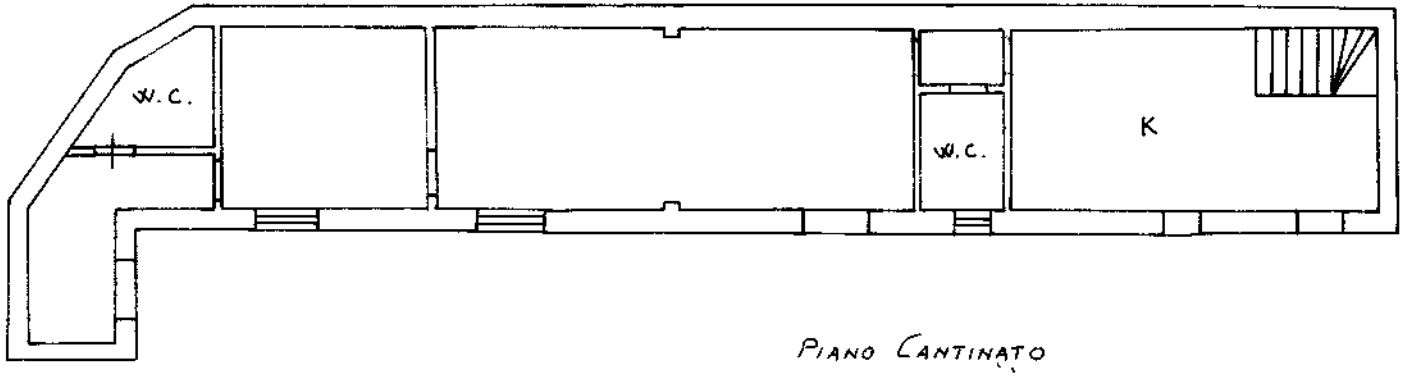

PIANO CANTINATO

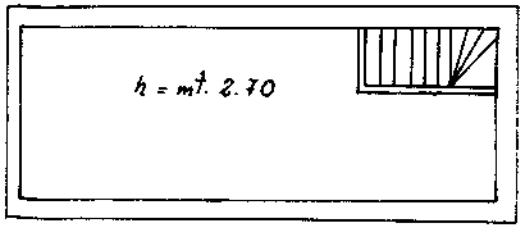

ORIENTAMENTO

SCALA DI 1:

Dichiarazione di N.C. [ ]
Denuncia di variazione [X]

Identificativi catastali:
sez. 10
n. 214 sub 106

Compilata dal: GEOMETRA
(Nome e cognome)
FUSCO GIUSEPPE

Iscritto all'albo dei GEOMETRI
della provincia di NAPOLI n. 2330

data 10 marzo

Firma

RISERVATO ALL'UFFICIO

1/1

Data presentazione:18/02/1997 - Data: 28/07/2015 - n. T220468 - Richiedente: CPSGNN78S24F839L

Ufficio Provinciale di Napoli - Territorio
Servizi Catastali

Visura storica per immobile

Data: 25/08/2015 - Ora: 15.41.47 Segue

Visura n.: T120815 Pag: 1

Situazione degli atti informatizzati dall'impianto meccanografico al 25/08/2015

Dati della richiesta	**Comune di TORRE DEL GRECO (Codice: L259)**
	Provincia di NAPOLI
Catasto Fabbricati	**Foglio: 10 Particella: 214 Sub.: 107**

INTESTATI

1			(1) Proprieta` per 1/4
2			(1) Proprieta` per 1/4
3			(1) Proprieta` per 1/2

Unità immobiliare dal 18/02/1997

N.	DATI IDENTIFICATIVI				DATI DI CLASSAMENTO							DATI DERIVANTI DA
	Sezione Urbana	Foglio	Particella	Sub	Zona Cens.	Micro Zona	Categoria	Classe	Consistenza		Rendita	
1		**10**	**214**	**107**			**C/2**	**7**	**46 m²**		**Euro 256,58 L. 496.800**	VARIAZIONE del 18/02/1997 n. 1012.1/1997 in atti dal 19/02/1997 SOTTOELEVAZIONE AFFERENTI A 0010002140000 0000

Indirizzo	VIA GUGLIELMO MARCONI n. 26 piano: S1;				
Notifica	-	**Partita**	1022479	**Mod.58**	-
Annotazioni	classamento proposto e validato (D.M. 701/94)				

Situazione degli intestati dal 28/05/2004

N.	DATI ANAGRAFICI	CODICE FISCALE	DIRITTI E ONERI REALI
1			(1) Proprieta` per 1/4
2			(1) Proprieta` per 1/4
3			(1) Proprieta` per 1/2
DATI DERIVANTI DA	ISTRUMENTO (ATTO PUBBLICO) del 28/05/2004 Voltura n. 5124.1/2008 in atti dal 11/02/2008 (protocollo n. NA0122546) Repertorio n.: 49638 Rogante: NOT COLELLA MARIO Sede: CASORIA Registrazione: UU Sede: CASORIA n: 100018 del 16/06/2004 ATTRIBUZIONE DI BENI IMMOBILI A TRUST		

Situazione degli intestati dal 28/12/2003

N.	DATI ANAGRAFICI	CODICE FISCALE	DIRITTI E ONERI REALI
1			(1) Proprieta` per 1/4 fino al 28/05/2004
2			(1) Proprieta` per 1/2 fino al 28/05/2004
3			(1) Proprieta` per 1/4 fino al 28/05/2004
DATI DERIVANTI DA	DENUNZIA (NEI PASSAGGI PER CAUSA DI MORTE) del 28/12/2003 n. 64318.1/2005 in atti dal 12/12/2005 (protocollo n. NA0783569) Registrazione: UU Sede: NAPOLI Volume: 4606 n: 2965 del 27/09/2005 SUCCESSIONE IN MORTE DI]		

* Codice Fiscale Validato in Anagrafe Tributaria

Visura storica per immobile

Situazione degli atti informatizzati dall'impianto meccanografico al 25/08/2015

Situazione degli intestati dal 18/02/1997

N.	DATI ANAGRAFICI	CODICE FISCALE	DIRITTI E ONERI REALI
1		BCCFMN42A42L259C*	(1) Proprieta` per 500/1000 fino al 28/12/2003
2		LMBGPP37H13L259R*	(1) Proprieta` per 500/1000 fino al 28/12/2003
DATI DERIVANTI DA	VARIAZIONE del 18/02/1997 n. 1012.1/1997 in atti dal 19/02/1997 Registrazione: SOTTOELEVAZIONE AFFERENTI A 0010002140000 0000		

Unità immobiliari n. 1 Tributi erariali: Euro 0,90

Visura telematica

* Codice Fiscale Validato in Anagrafe Tributaria

Data presentazione:18/02/1997 - Data: 28/07/2015 - n. T218807 - Richiedente: CPSGNN78S24F839L

MODULARIO
F. rig. rend. 497

MINISTERO DELLE FINANZE
DIPARTIMENTO DEL TERRITORIO
CATASTO EDILIZIO URBANO (RDL 13-4-1939, n. 652)

MOD. BN (CEU)
LIRE 500

Planimetria di u.i.u. in Comune di TORRE DEL GRECO via G. MARCONI ..... civ. .....

PIANO CANTINATO
h = mt. 3.50

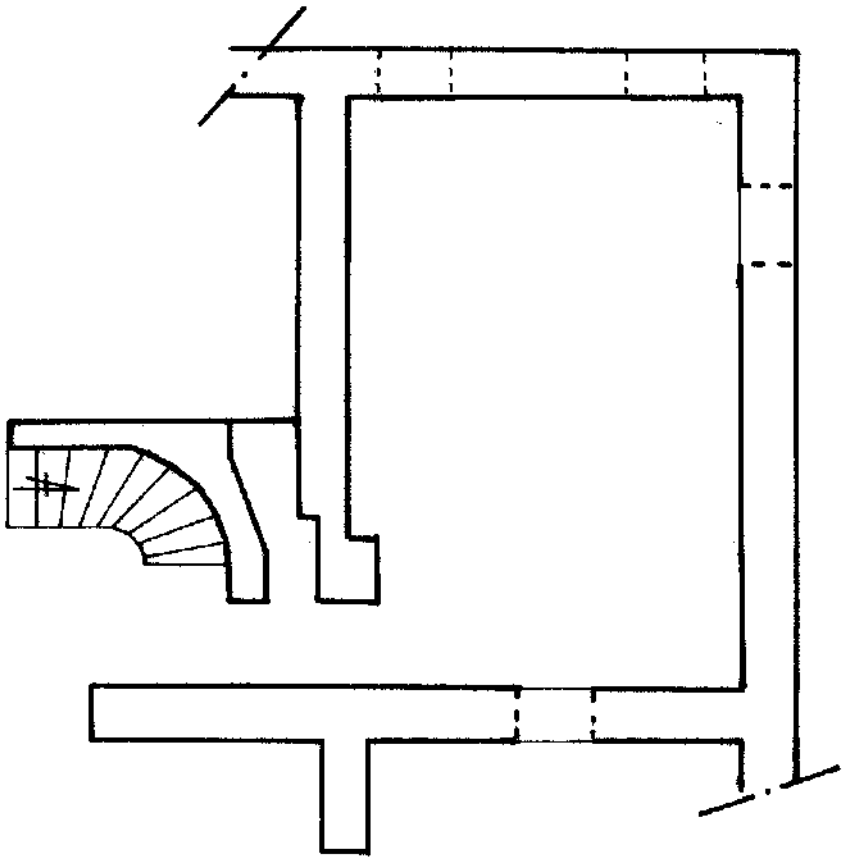

10 metri

ORIENTAMENTO

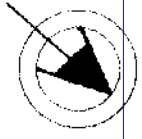

SCALA DI 1:100

Dichiarazione di N.C. [ ]
Denuncia di variazione [X]

Identificativi catastali
n. 214 sub. 107

GEOMETRA
FUSCO GIUSEPPE
GEOMETRI
della provincia di NAPOLI 2330
data ..... Firma

RISERVATO ALL'UFFICIO

Catasto dei Fabbricati - Situazione al 28/07/2015 - Comune di TORRE DEL GRECO (L259) - < Foglio: 10 - Particella: 214 - Subalterno: 107 >
VIA GUGLIELMO MARCONI n. 26 piano: S1;
Ultima planimetria in atti
Data presentazione:18/02/1997 - Data: 28/07/2015 - n. T218807 - Richiedente: CPSGNN78S24F839L
Totale schede: 1 - Formato di acquisizione: A4(210x297) - Formato stampa richiesto: A4(210x297)

Ufficio Provinciale di Napoli - Territorio
Servizi Catastali

Data: 25/08/2015 - Ora: 15.43.28 Segue

Visura n.: T121261 Pag: 1

Visura storica per immobile

Situazione degli atti informatizzati dall'impianto meccanografico al 25/08/2015

Dati della richiesta	**Comune di TORRE DEL GRECO (Codice: L259)**
	Provincia di NAPOLI
Catasto Fabbricati	**Foglio: 10 Particella: 214 Sub.: 108**

INTESTATI

1				(1) Proprieta` per 1/4
2				(1) Proprieta` per 1/4
3				(1) Proprieta` per 1/2

Unità immobiliare dal 18/02/1997

N.	DATI IDENTIFICATIVI				DATI DI CLASSAMENTO							DATI DERIVANTI DA
	Sezione Urbana	Foglio	Particella	Sub	Zona Cens.	Micro Zona	Categoria	Classe	Consistenza		Rendita	
1		**10**	**214**	**108**			**C/2**	**7**	**39 m²**		**Euro 217,53 L. 421.200**	VARIAZIONE del 18/02/1997 n. 1012.1/1997 in atti dal 19/02/1997 SOTTOELEVAZIONE AFFERENTI A 0010002140000 0000

Indirizzo	VIA GUGLIELMO MARCONI n. 26 piano: S1;				
Notifica -		**Partita**	1022479	**Mod.58**	-
Annotazioni	classamento proposto e validato (D.M. 701/94)				

Situazione degli intestati dal 28/05/2004

N.	DATI ANAGRAFICI	CODICE FISCALE	DIRITTI E ONERI REALI
1			(1) Proprieta` per 1/4
2			(1) Proprieta` per 1/4
3			(1) Proprieta` per 1/2
DATI DERIVANTI DA	ISTRUMENTO (ATTO PUBBLICO) del 28/05/2004 Voltura n. 5124.1/2008 in atti dal 11/02/2008 (protocollo n. NA0122546) Repertorio n.: 49638 Rogante: NOT COLELLA MARIO Sede: CASORIA Registrazione: UU Sede: CASORIA n: 100018 del 16/06/2004 ATTRIBUZIONE DI BENI IMMOBILI A TRUST		

Situazione degli intestati dal 28/12/2003

N.	DATI ANAGRAFICI	CODICE FISCALE	DIRITTI E ONERI REALI
1			(1) Proprieta` per 1/4 fino al 28/05/2004
2			(1) Proprieta` per 1/2 fino al 28/05/2004
3			(1) Proprieta` per 1/4 fino al 28/05/2004
DATI DERIVANTI DA	DENUNZIA (NEI PASSAGGI PER CAUSA DI MORTE) del 28/12/2003 n. 64318.1/2005 in atti dal 12/12/2005 (protocollo n. NA0783569) Registrazione: UU Sede: NAPOLI Volume: 4606 n: 2965 del 27/09/2005 SUCCESSIONE IN MORTE DI BOCCIA FILOMENA		

* Codice Fiscale Validato in Anagrafe Tributaria

Visura storica per immobile

Situazione degli atti informatizzati dall'impianto meccanografico al 25/08/2015

Situazione degli intestati dal 18/02/1997

N.	DATI ANAGRAFICI	CODICE FISCALE	DIRITTI E ONERI REALI
1			(1) Proprieta` per 500/1000 fino al 28/12/2003
2			(1) Proprieta` per 500/1000 fino al 28/12/2003
DATI DERIVANTI DA	VARIAZIONE del 18/02/1997 n. 1012.1/1997 in atti dal 19/02/1997 Registrazione: SOTTOELEVAZIONE AFFERENTI A 0010002140000 0000		

Unità immobiliari n. 1 Tributi erariali: Euro 0,90

Visura telematica

* Codice Fiscale Validato in Anagrafe Tributaria

Data presentazione:18/02/1997 - Data: 28/07/2015 - n. T218809 - Richiedente: CPSGNN78S24F839L

MODULARIO F - rig. rend. 497

MINISTERO DELLE FINANZE
DIPARTIMENTO DEL TERRITORIO

CATASTO EDILIZIO URBANO (RDL 13-4-1939, n. 652)

* Scala originale non disponibile *

MOD. BN (CEU)

LIRE 500

Planimetria di u.i.u. in Comune di TORRE DEL GRECO via G. MARCONI civ.

PIANO CANTINATO

h = mt. 3.50

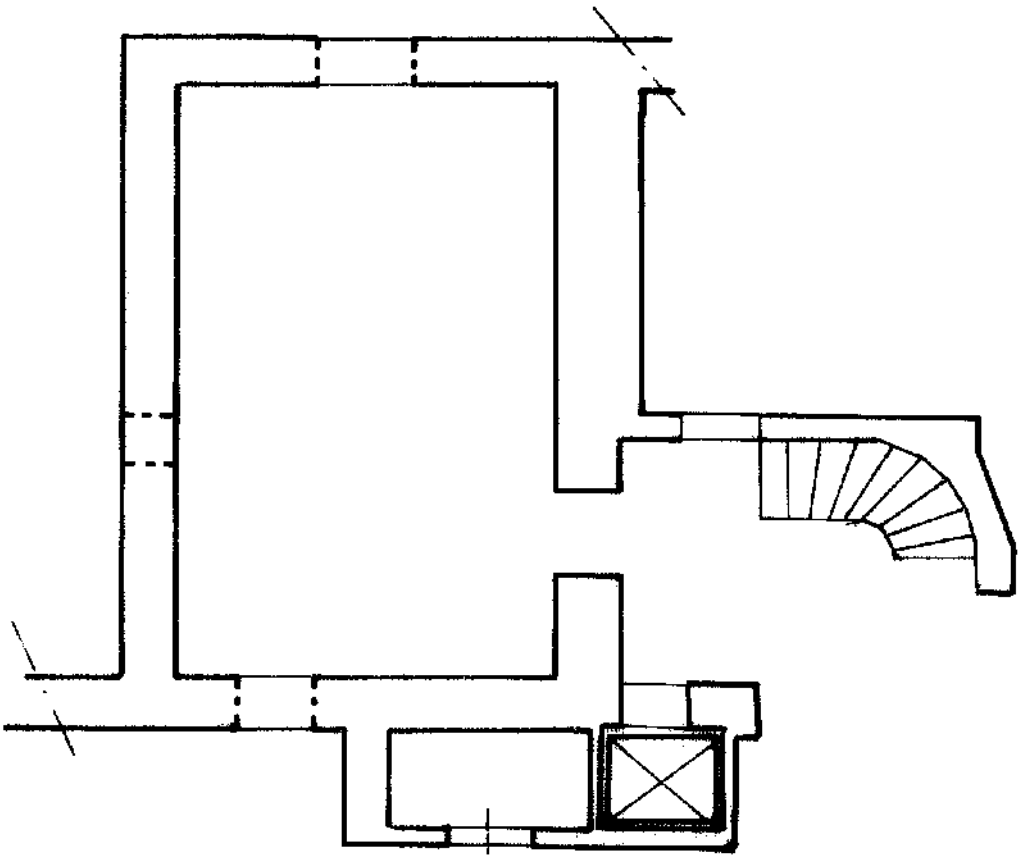

ORIENTAMENTO

SCALA DI 1:

Dichiarazione di N.C. ☐
Denuncia di variazione ☒
Ultima planimetria in atti

Compilata dal GEOMETRA
FUSCO GIUSEPPE

Iscritto all'Albo/Collegio della provincia di NAPOLI n. 2350

data Firma

RISERVATO ALL'UFFICIO

Catasto dei Fabbricati - Situazione al 28/07/2015 - Comune di TORRE DEL GRECO (L259) - < Foglio: 10 - Particella: 214 - Subalterno: 108 >
VIA GUGLIELMO MARCONI n. 26 piano: S1;

Data presentazione:18/02/1997 - Data: 28/07/2015 - n. T218809 - Richiedente: CPSGNN78S24F839L
Totale schede: 1 - Formato di acquisizione: A4(210x297) - Formato stampa richiesto: A4(210x297)

Visura storica per immobile

Situazione degli atti informatizzati dall'impianto meccanografico al 25/08/2015

Dati della richiesta	**Comune di TORRE DEL GRECO (Codice: L259)**
	Provincia di NAPOLI
Catasto Fabbricati	**Foglio: 10 Particella: 214 Sub.: 109**

INTESTATI

1				(1) Proprieta` per 1/4
2				(1) Proprieta` per 1/4
3				(1) Proprieta` per 1/2

Unità immobiliare dal 18/02/1997

N.	DATI IDENTIFICATIVI				DATI DI CLASSAMENTO							DATI DERIVANTI DA
	Sezione Urbana	Foglio	Particella	Sub	Zona Cens.	Micro Zona	Categoria	Classe	Consistenza		Rendita	
1		**10**	**214**	**109**			**C/2**	**7**	**23 m²**		**Euro 128,29 L. 248.400**	VARIAZIONE del 18/02/1997 n. 1012.1/1997 in atti dal 19/02/1997 SOTTOELEVAZIONE AFFERENTI A 0010002140000 0000

Indirizzo	VIA GUGLIELMO MARCONI n. 26 piano: S1;				
Notifica -		**Partita**	1022479	**Mod.58**	-
Annotazioni	classamento proposto e validato (D.M. 701/94)				

Situazione degli intestati dal 28/05/2004

N.	DATI ANAGRAFICI	CODICE FISCALE	DIRITTI E ONERI REALI
1			(1) Proprieta` per 1/4
2			(1) Proprieta` per 1/4
3			(1) Proprieta` per 1/2
DATI DERIVANTI DA	ISTRUMENTO (ATTO PUBBLICO) del 28/05/2004 Voltura n. 5124.1/2008 in atti dal 11/02/2008 (protocollo n. NA0122546) Repertorio n.: 49638 Rogante: NOT COLELLA MARIO Sede: CASORIA Registrazione: UU Sede: CASORIA n: 100018 del 16/06/2004 ATTRIBUZIONE DI BENI IMMOBILI A TRUST		

Situazione degli intestati dal 28/12/2003

N.	DATI ANAGRAFICI	CODICE FISCALE	DIRITTI E ONERI REALI
1			(1) Proprieta` per 1/4 fino al 28/05/2004
2			(1) Proprieta` per 1/2 fino al 28/05/2004
3			(1) Proprieta` per 1/4 fino al 28/05/2004
DATI DERIVANTI DA	DENUNZIA (NEI PASSAGGI PER CAUSA DI MORTE) del 28/12/2003 n. 64318.1/2005 in atti dal 12/12/2005 (protocollo n. NA0783569) Registrazione: UU Sede: NAPOLI Volume: 4606 n: 2965 del 27/09/2005 SUCCESSIONE IN MORTE DI BOCCIA FILOMENA		

* Codice Fiscale Validato in Anagrafe Tributaria

Visura storica per immobile

Situazione degli atti informatizzati dall'impianto meccanografico al 25/08/2015

Situazione degli intestati dal 18/02/1997

N.	DATI ANAGRAFICI	CODICE FISCALE	DIRITTI E ONERI REALI
1			(1) Proprieta` per 500/1000 fino al 28/12/2003
2			(1) Proprieta` per 500/1000 fino al 28/12/2003
DATI DERIVANTI DA	VARIAZIONE del 18/02/1997 n. 1012.1/1997 in atti dal 19/02/1997 Registrazione: SOTTOELEVAZIONE AFFERENTI A 0010002140000 0000		

Unità immobiliari n. 1 Tributi erariali: Euro 0,90

Visura telematica

* Codice Fiscale Validato in Anagrafe Tributaria

Data presentazione:18/02/1997 - Data: 28/07/2015 - n. T218810 - Richiedente: CPSGNN78S24F839L

MODULARIO
F. rig. rend. 497

MINISTERO DELLE FINANZE
DIPARTIMENTO DEL TERRITORIO
CATASTO EDILIZIO URBANO (RDL 13-4-1939, n. 652)

* Scala originale non disponibile. *

MOD. BN (CEU)
LIRE 500

Planimetria di u.i.u. in Comune di TORRE DEL GRECO via G. MARCONI civ.

PIANO CANTINATO
h = mt. 3.50

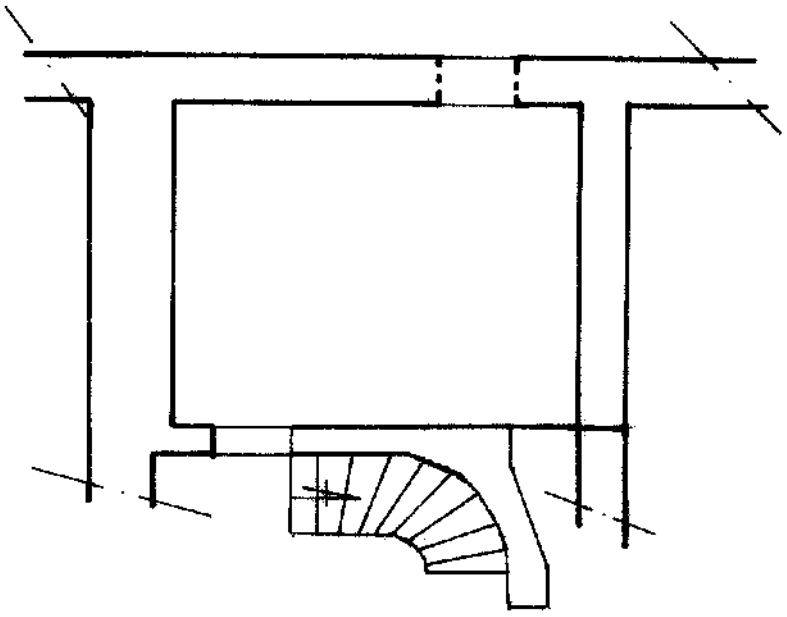

ORIENTAMENTO



SCALA DI 1:

Dichiarazione di N.C. ☐
Denuncia di variazione ☒
Identificativi catastali
n. 214 sub. 109

Compilata dal GEOMETRA
FUSCO GIUSEPPE
GEOMETRI
della provincia di NAPOLI n. 2350
data
Firma

RISERVATO ALL'UFFICIO

Catasto dei Fabbricati - Situazione al 28/07/2015 - Comune di TORRE DEL GRECO (L259) - < Foglio: 10 - Particella: 214 - Subalterno: 109 >
VIA GUGLIELMO MARCONI n. 26 piano: S1;
Ultima planimetria in atti
Data presentazione:18/02/1997 - Data: 28/07/2015 - n. T218810 - Richiedente: CPSGNN78S24F839L
Totale schede: 1 - Formato di acquisizione: A4(210x297) - Formato stampa richiesto: A4(210x297)

Ufficio Provinciale di Napoli - Territorio
Servizi Catastali

Visura storica per immobile

Data: 25/08/2015 - Ora: 15.45.19 Segue

Visura n.: T121762 Pag: 1

Situazione degli atti informatizzati dall'impianto meccanografico al 25/08/2015

Dati della richiesta	**Comune di TORRE DEL GRECO (Codice: L259)**
	Provincia di NAPOLI
Catasto Fabbricati	**Foglio: 10 Particella: 214 Sub.: 110**

INTESTATI

1			(1) Proprieta` per 1/4
2			(1) Proprieta` per 1/4
3			(1) Proprieta` per 1/2

Unità immobiliare dal 18/02/1997

N.	DATI IDENTIFICATIVI				DATI DI CLASSAMENTO							DATI DERIVANTI DA
	Sezione Urbana	Foglio	Particella	Sub	Zona Cens.	Micro Zona	Categoria	Classe	Consistenza		Rendita	
1		**10**	**214**	**110**			**C/2**	**5**	**210 m²**		**Euro 856,80 L. 1.659.000**	VARIAZIONE del 18/02/1997 n. 1012.1/1997 in atti dal 19/02/1997 SOTTOELEVAZIONE AFFERENTI A 0010002140000 0000

Indirizzo	VIA GUGLIELMO MARCONI n. 26 piano: S1;				
Notifica	-	**Partita**	1022479	**Mod.58**	-
Annotazioni	classamento proposto e validato (D.M. 701/94)				

Situazione degli intestati dal 28/05/2004

N.	DATI ANAGRAFICI	CODICE FISCALE	DIRITTI E ONERI REALI
1			(1) Proprieta` per 1/4
2			(1) Proprieta` per 1/4
3			(1) Proprieta` per 1/2
DATI DERIVANTI DA	ISTRUMENTO (ATTO PUBBLICO) del 28/05/2004 Voltura n. 5124.1/2008 in atti dal 11/02/2008 (protocollo n. NA0122546) Repertorio n.: 49638 Rogante: NOT COLELLA MARIO Sede: CASORIA Registrazione: UU Sede: CASORIA n: 100018 del 16/06/2004 ATTRIBUZIONE DI BENI IMMOBILI A TRUST		

Situazione degli intestati dal 28/12/2003

N.	DATI ANAGRAFICI	CODICE FISCALE	DIRITTI E ONERI REALI
1			(1) Proprieta` per 1/4 fino al 28/05/2004
2			(1) Proprieta` per 1/2 fino al 28/05/2004
3			(1) Proprieta` per 1/4 fino al 28/05/2004
DATI DERIVANTI DA	DENUNZIA (NEI PASSAGGI PER CAUSA DI MORTE) del 28/12/2003 n. 64318.1/2005 in atti dal 12/12/2005 (protocollo n. NA0783569) Registrazione: UU Sede: NAPOLI Volume: 4606 n: 2965 del 27/09/2005 SUCCESSIONE IN MORTE DI BOCCIA FILOMENA		

* Codice Fiscale Validato in Anagrafe Tributaria

Visura storica per immobile

Situazione degli atti informatizzati dall'impianto meccanografico al 25/08/2015

Situazione degli intestati dal 18/02/1997

N.	DATI ANAGRAFICI	CODICE FISCALE	DIRITTI E ONERI REALI
1			(1) Proprieta` per 500/1000 fino al 28/12/2003
2			(1) Proprieta` per 500/1000 fino al 28/12/2003
DATI DERIVANTI DA	VARIAZIONE del 18/02/1997 n. 1012.1/1997 in atti dal 19/02/1997 Registrazione: SOTTOELEVAZIONE AFFERENTI A 0010002140000 0000		

Unità immobiliari n. 1 Tributi erariali: Euro 0,90

Visura telematica

Data presentazione:18/02/1997 - Data: 28/07/2015 - n. T218811 - Richiedente: CPSGNN78S24F839L

MODULARIO
F. rig. rend. 497

MINISTERO DELLE FINANZE
DIPARTIMENTO DEL TERRITORIO

CATASTO EDILIZIO URBANO (RDL 13-4-1939, n. 652)

* Scala originale non disponibile *

MOD. BN (CEU)

LIRE
500

Planimetria di u.i.u. in Comune di TORRE DEL GRECO via G. MARCONI civ.

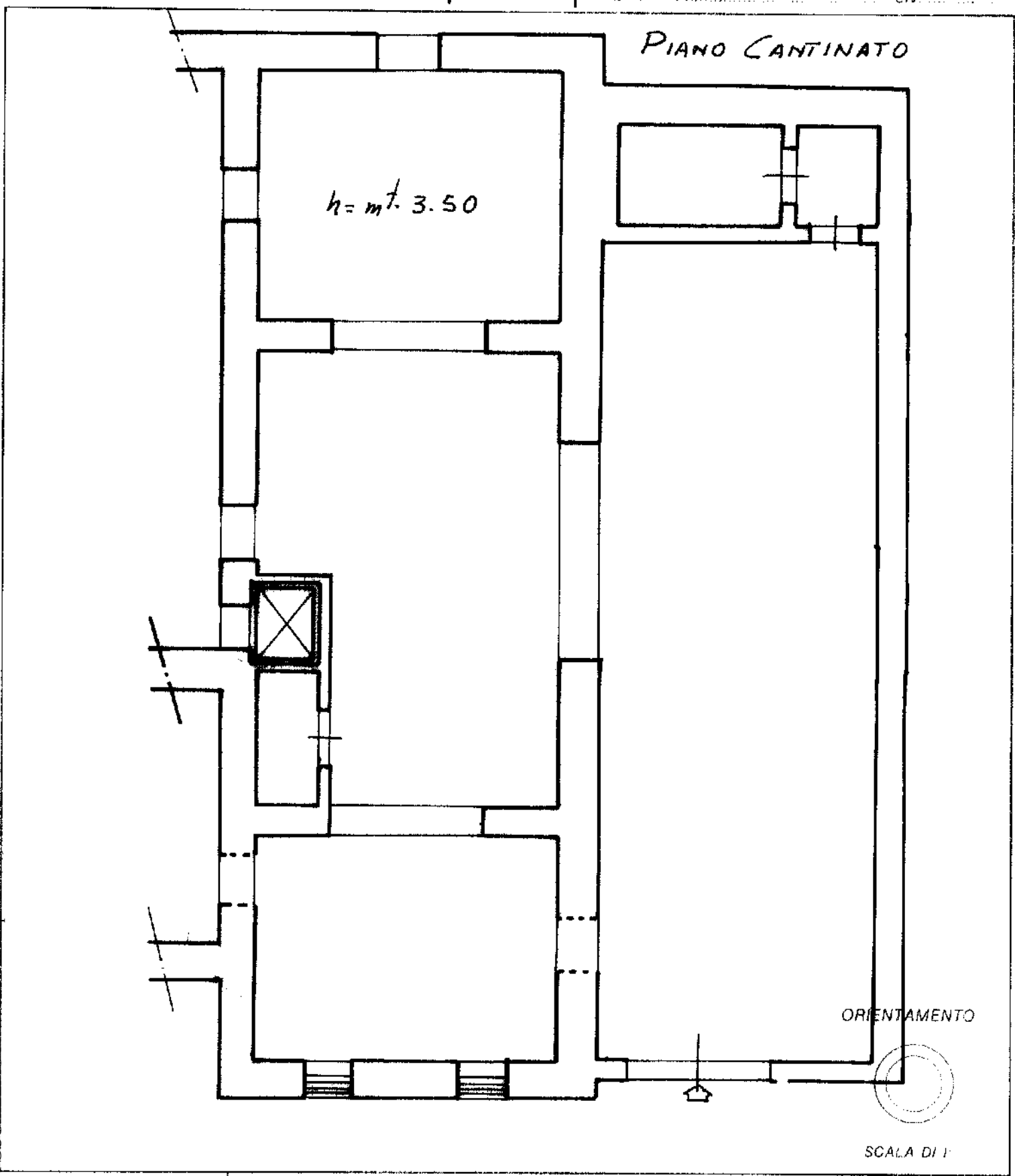

Dichiarazione di N.C. ☐
Denuncia di variazione ☒

Catasto dei Fabbricati - Situazione al 28/07/2015 - Comune di TORRE DEL GRECO (L259) - < Foglio: 10 - Particella: 214 - Subalterno: 110 >
VIA GUGLIELMO MARCONI n. 26 piano: S1;

Ultima planimetria in atti

Compilata dal GEOMETRA
FUSCO GIUSEPPE

Iscritto all'Albo
della provincia di NAPOLI

n. 2350

data

Firma

RISERVATO ALL'UFFICIO

Data presentazione:18/02/1997 - Data: 28/07/2015 - n. T218811 - Richiedente: CPSGNN78S24F839L
Totale schede: 1 - Formato di acquisizione: A4(210x297) - Formato stampa richiesto: A4(210x297)



25-Apr-2019 10:53:17
Prot. n. T8380/2019
Scala originale: 1:2000
Dimensione cornice: 534.000 x 378.000 metri
Comune: TORRE DEL GRECO
Foglio: 10

Visura storica per immobile

Situazione degli atti informatizzati dall'impianto meccanografico al 25/04/2019

Dati della richiesta	**Comune di TORRE DEL GRECO (Codice: L259)**
	Provincia di NAPOLI
Catasto Terreni	**Foglio: 10 Particella: 447**

Area di enti urbani e promiscui dal 28/12/2015

N.	DATI IDENTIFICATIVI			DATI CLASSAMENTO						DATI DERIVANTI DA
	Foglio	Particella	Sub	Porz	Qualità Classe	Superficie(m²) ha are ca	Deduz	Reddito Dominicale	Reddito Agrario	
1	**10**	**447**		-	**ENTE URBANO**	**09 97**				**VARIAZIONE D'UFFICIO del 28/12/2015 protocollo n. NA0556200 in atti dal 28/12/2015 ATTIVITA A16 (n. 16455.1/2015)**
Notifica					**Partita**	1				
Annotazioni	di immobile: migliore precisazione di superficie-bic geometria da verificare									

Mappali Fabbricati Correlati
Codice Comune L259 - Sezione - SezUrb - Foglio 10 - Particella 214

Area di enti urbani e promiscui dal 06/08/2013

N.	DATI IDENTIFICATIVI			DATI CLASSAMENTO						DATI DERIVANTI DA
	Foglio	Particella	Sub	Porz	Qualità Classe	Superficie(m²) ha are ca	Deduz	Reddito Dominicale	Reddito Agrario	
1	**10**	**447**		-	**ENTE URBANO**	**09 97**				**Variazione del 06/08/2013 protocollo n. NA0378076 in atti dal 06/08/2013 BONIFICA IDENTIFICATIVO CATASTALE (n. 39147.1/2013)**
Notifica					**Partita**	1				

Visura storica per immobile

Situazione degli atti informatizzati dall'impianto meccanografico al 25/04/2019

Situazione dell'Immobile dal 09/11/2004

N.	DATI IDENTIFICATIVI			DATI CLASSAMENTO						DATI DERIVANTI DA
	Foglio	Particella	Sub	Porz	Qualità Classe	Superficie(m²) ha are ca	Deduz	Reddito Dominicale	Reddito Agrario	
1	**10**	**447**		-	**FU D ACCERT**	**09 97**				**VARIAZIONE IDENTIFICATIVI PER ALLINEAMENTO MAPPE del 09/11/2004 protocollo n. NA0714982 in atti dal 09/11/2004 (n. 151166.1/2004)**
Notifica				**Partita**						

Area di enti urbani e promiscui dall'impianto meccanografico

N.	DATI IDENTIFICATIVI			DATI CLASSAMENTO						DATI DERIVANTI DA
	Foglio	Particella	Sub	Porz	Qualità Classe	Superficie(m²) ha are ca	Deduz	Reddito Dominicale	Reddito Agrario	
1	**10**	**447**		-	**ENTE URBANO**	**09 97**				**Impianto meccanografico del 12/02/1985**
Notifica				**Partita**	1					

L'intestazione alla data della richiesta deriva dai seguenti atti:

Situazione degli intestati dal 09/11/2004

N.	DATI ANAGRAFICI	CODICE FISCALE	DIRITTI E ONERI REALI
1	INTESTAZIONE DA VERIFICARE		(1) Proprieta` per 1000/1000 fino al 06/08/2013
DATI DERIVANTI DA	VARIAZIONE IDENTIFICATIVI PER ALLINEAMENTO MAPPE del 09/11/2004 protocollo n. NA0714982 in atti dal 09/11/2004 Registrazione: (n. 151166.1/2004)		

Unità immobiliari n. 1

Visura telematica

Ufficio Provinciale di Napoli - Territorio
Servizi Catastali

Data: 25/04/2019 - Ora: 10.57.12 Fine

Visura storica per immobile

Visura n.: T8588 Pag: 1

Situazione degli atti informatizzati dall'impianto meccanografico al 25/04/2019

Dati della richiesta	**Comune di TORRE DEL GRECO (Codice: L259)**
	Provincia di NAPOLI
Catasto Terreni	**Foglio: 10 Particella: 879**

INTESTATO

1	DEMANIO DELLO STATO AMMINISTRAZIONE DELLE BONIFICHE		(1) Proprieta` per 1000/1000

Situazione dell'Immobile dall'impianto meccanografico

N.	DATI IDENTIFICATIVI			DATI CLASSAMENTO						DATI DERIVANTI DA
	Foglio	Particella	Sub	Porz	Qualità Classe	Superficie(m²) ha are ca	Deduz	Reddito Dominicale	Reddito Agrario	
1	**10**	**879**		-	**INCOLT STER**	**01 87**				**Impianto meccanografico del 12/02/1985**
Notifica					**Partita**	16379				

L'intestazione alla data della richiesta deriva dai seguenti atti:

Situazione degli intestati dall'impianto meccanografico

N.	DATI ANAGRAFICI	CODICE FISCALE	DIRITTI E ONERI REALI
1	DEMANIO DELLO STATO AMMINISTRAZIONE DELLE BONIFICHE		(1) Proprieta` per 1000/1000
DATI DERIVANTI DA	Impianto meccanografico del 12/02/1985		

Unità immobiliari n. 1

Visura telematica